



GARIS PANDUAN PERMOHONAN LESEN PENJAJA

**JABATAN / BAHAGIAN PELESENAN
PIHAK BERKUASA TEMPATAN
NEGERI JOHOR**

TERBITAN 01 NOVEMBER 2022

1. OBJEKTIF

Garis panduan ini menerangkan mengenai tatacara permohonan Lesen Penjaja bagi aktiviti penjajaan tepi jalan / dalam premis di kawasan Pihak Berkuasa Tempatan Negeri Johor.

2. SKOP PELESENAN

Kategori dan definisi Lesen Penjaja ialah:

Bil.	Kategori	Definisi	Tempoh Kelulusan
i.	Lesen Penjaja Statik	<ul style="list-style-type: none"> • Gerai Statik (berstruktur) berstatus penjaja • Pasar / Gerai / Arked Milik PBT • Gerai Persendirian (berstruktur) berstatus penjaja • Peniaga Pasar Malam / Pasar Lambak / Pasar Pagi / Pasar Sehari • Penjaja di kawasan berpusat 	Satu (1) hari bekerja
ii.	Lesen Penjaja Sementara	<ul style="list-style-type: none"> • Penjaja Sementara Tepi Jalan (bukan kawasan berpusat) • Penjaja Buah Bermusim 	Tujuh (7) hari bekerja
iii.	Lesen Penjaja Bergerak	<ul style="list-style-type: none"> • Foodtruck • <i>Car Boot Sale</i> • Penjaja berkenderaan 	Tujuh (7) hari bekerja

*** Tempoh kelulusan berdasarkan penerimaan borang dan dokumen permohonan yang lengkap dan teratur.

3. ASAS PERUNDANGAN

Semua aktiviti penjajaan yang dilesenkan adalah berdasarkan Undang-Undang Kecil yang diwartakan bagi pemakaian dan penguatkuasaan oleh Pihak Berkuasa Tempatan berkenaan.

4. KUASA MELULUS

BANDARAYA	PERBANDARAN	DAERAH
Datuk Bandar	Yang Dipertua	Yang Dipertua
Setiausaha	Setiausaha	Setiausaha
Ketua Jabatan (Gred : 41 dan ke atas)	Ketua Jabatan (Gred : 41 dan ke atas)	Ketua Jabatan (Gred : 41 dan ke atas)
PPT (Gred : 29 dan ke atas)	PPT (Gred : 29 dan ke atas)	PPT (Gred : 29 dan ke atas)
PPKP (Gred : 29 dan ke atas)	PPKP (Gred : 29 dan ke atas)	PPKP (Gred : 29 dan ke atas)
PENYEDIA (Petugas kaunter) : PT (Gred : 19 / 22)		
<p align="center">NOTA PENTING :</p> <p>Penyelarasan bagi penurunan kuasa daripada Datuk Bandar / Yang Dipertua hendaklah dilaksanakan oleh setiap PBT berkenaan</p> <p>Kelulusan adalah diperingkat penurunan kuasa dan hanya akan dimaklumkan ke dalam Mesyuarat Jawatankuasa</p>		

5. TAFSIRAN TEMPOH KELULUSAN SATU (1) HARI BEKERJA

- Maksimum 24 jam waktu bekerja dari tempoh penerimaan borang permohonan yang lengkap dan teratur.
- Pematuhan syarat-syarat asas permohonan.
- Dokumen sokongan disertakan.
- Terhad kepada kategori Lesen Penjaja Statik **SAHAJA**

6. FI PROSES

RM 30.00 bagi setiap permohonan baru.

7. LARANGAN AKTIVITI

Bil.	Aktiviti
1	Menjual barangan berkaitan rokok elektronik atau 'vape' atau e-Rokok
2	Menjual barangan berkaitan shisha
3	Menjual barangan cetak rompak
4	Menjual barangan mercun / bunga api

8. LARANGAN KAWASAN PENJAJAAN

Bil.	Kawasan Larangan Menjaja
i.	Dalam lingkungan sembilan meter dari simpang jalan
ii.	Dalam lingkungan tiga puluh (30) desimeter/ tiga (3) meter dari pili bomba
iii.	Di atas tangga, kaki lima atau tempat lapangan awam yang berturap melainkan dibenarkan oleh Datuk Bandar / Yang Dipertua
iv.	Dengan cara yang boleh menghalang atau mengganggu perjalanan lancar lalulintas kereta dan pergerakan bebas orang-orang yang berjalan kaki
v.	Semua perhentian bas, stesen bas dan tempat teksi.
vi.	200 meter dari sempadan kawasan Sekolah / Kolej (jarak tersebut tertakluk kepada jarak yang termaktub dalam UUK PBT berkenaan)
vii.	100 meter dari sempadan kawasan Pejabat Kerajaan (jarak tersebut tertakluk kepada jarak yang termaktub dalam UUK PBT berkenaan)
viii.	Di jalan-jalan masuk utama dan di jalan utama kawasan perumahan
ix.	Bahu-bahu jalan yang melibatkan kawasan berumput landskap taman atau siarkaki
x.	Dalam kawasan taman permainan dan rekreasi
xi.	Jalan-jalan yang diisytihar sebagai jalan protokol (rujuk PBT masing-masing)
xii.	Mana-mana lorong belakang, lorong tepi dan lorong-lorong susur kecuali dengan kebenaran Datuk Bandar / Yang Dipertua
xiii.	Kawasan-kawasan yang diumumkan dinyatakan oleh PBT (atas faktor risiko keselamatan / kemalangan / kesesakan / aduan)
xiv.	Kawasan-kawasan lain tertakluk kepada Undang-Undang Kecil PBT berkenaan

9. SYARAT ASAS PERMOHONAN

Bil.	Syarat Asas Permohonan
i.	Warganegara Malaysia
ii.	Berumur 18 tahun ke atas
iii.	Melengkapkan dan mengemukakan Borang Permohonan Lesen Penjaja yang lengkap berserta dokumen asas permohonan.

10. DOKUMEN ASAS PERMOHONAN

Bil.	Dokumen Asas Permohonan	Keperluan
i.	Kad Pengenalan Pemohon	Satu (1) salinan
ii.	Gambar berukuran Pasport	Satu (1) salinan
iii.	Gambar Lokasi dan Pelan lokasi tapak perniagaan yang ditandakan (X) (Gambar 'Google Map' TIDAK DIBENARKAN)	Satu (1) salinan
Dokumen Tambahan (Jika Berkenaan)		
iv.	Surat kebenaran pemilik tanah / Pemegang Rezab / Surat kelulusan penyewaan / Perjanjian yang sah / Surat tawaran menduduki petak niaga	Satu (1) salinan
v.	Pendaftaran Perniagaan (SSM)	Satu (1) salinan
vi.	Salinan Pendaftaran Kenderaan / Kelulusan JPJ (jika penjaja berkenderaan)	Satu (1) salinan
Dokumen Yang Perlu Disediakan Selewat-Lewatnya 3 Hari Selepas Kelulusan		
vii.	Bukti suntikan Anti <i>Typhoid</i> (TY2) yang masih sah - untuk penjaja makanan / minuman SAHAJA	Satu (1) salinan setiap pengendali
viii.	Salinan Sijil Kursus Pengendalian Makanan (Pemohon & Pekerja) - untuk penjaja makanan / minuman SAHAJA	Satu (1) salinan setiap pengendali

11. SYARAT PEMATUHAN KELULUSAN LESEN

- a) Kelulusan terhad kepada lokasi permohonan yang telah diluluskan sahaja
- b) Menjaga kebersihan tapak semasa dan selepas waktu perniagaan
- c) Menyediakan tong sampah bagi pelupusan sisa pepejal dan hendaklah dilupuskan oleh penjaja di tempat yang sesuai
- d) Tidak dibenarkan untuk membuang sisa cecair / bahan penjajaan dalam mana-mana longkang atau tempat awam
- e) Tidak dibenarkan untuk meletakkan atau meninggalkan peralatan perniagaan / *stall* di tapak penjajaan selepas waktu perniagaan
- f) Tidak dibenarkan membina sebarang binaan / struktur kekal di tapak penjajaan
- g) Memastikan tidak berlaku kacau ganggu halangan lalulintas sewaktu perniagaan dijalankan
- h) Pemohon dan pembantu hendaklah mendapatkan suntikan Typhoid (TY2) serta pemeriksaan kesihatan dalam tempoh masa tiga (3) hari selepas kelulusan Lesen Penjaja diperolehi. Buku suntikan hendaklah sentiasa dibawa bersama ketika menjalankan perniagaan dan memastikan suntikan yang diterima masih sah dalam tempoh yang ditetapkan.
- i) Pemohon dan pengendali makanan hendaklah menyertai kursus pengendalian makanan dalam tempoh masa tiga (3) hari selepas kelulusan Lesen Penjaja diperolehi. Sijil kursus tersebut hendaklah sentiasa dibawa bersama ketika menjalankan perniagaan
- j) Pemohon mestilah sentiasa bersedia dan akur jika diarahkan berpindah lokasi oleh pihak Majlis.
- k) Pemohon hendaklah mematuhi undang-undang dan peraturan yang berkuatkuasa serta lain-lain syarat yang dikenakan PBT atau agensi kerajaan yang lain dari semasa ke semasa. Pelanggaran mana-mana syarat yang dinyatakan boleh mengakibatkan tindakan kompaun dan lesen akan dibatalkan tanpa sebarang notis.
- l) Syarat-syarat lain tertakluk kepada Undang-Undang Kecil PBT berkenaan yang diwartakan.

12. CARTA ALIR PERMOHONAN LESEN PENJAJA STATIK

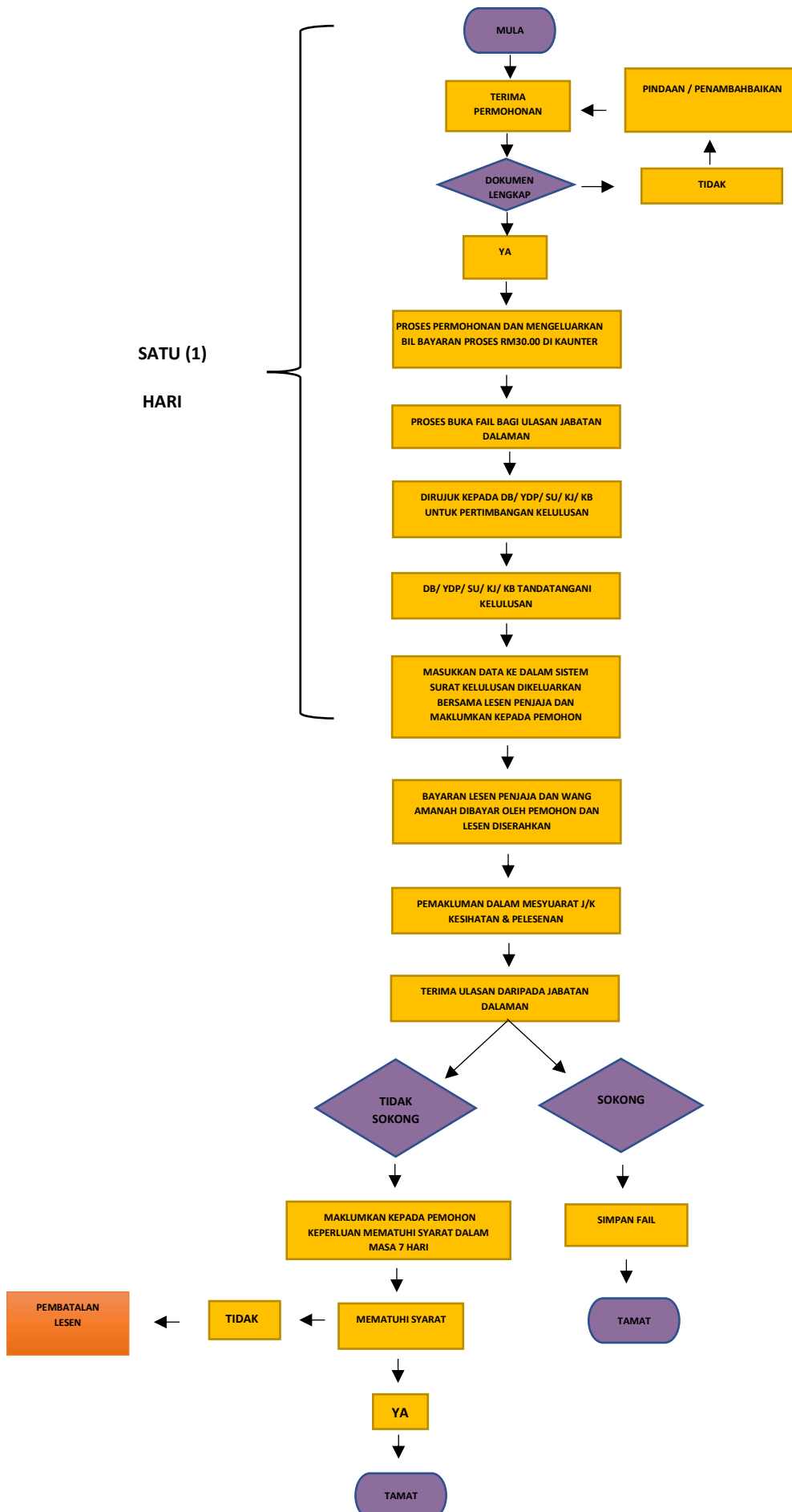

13. CARTA ALIR PERMOHONAN LESEN PENJAJA SEMENTARA DAN PENJAJA BERGERAK

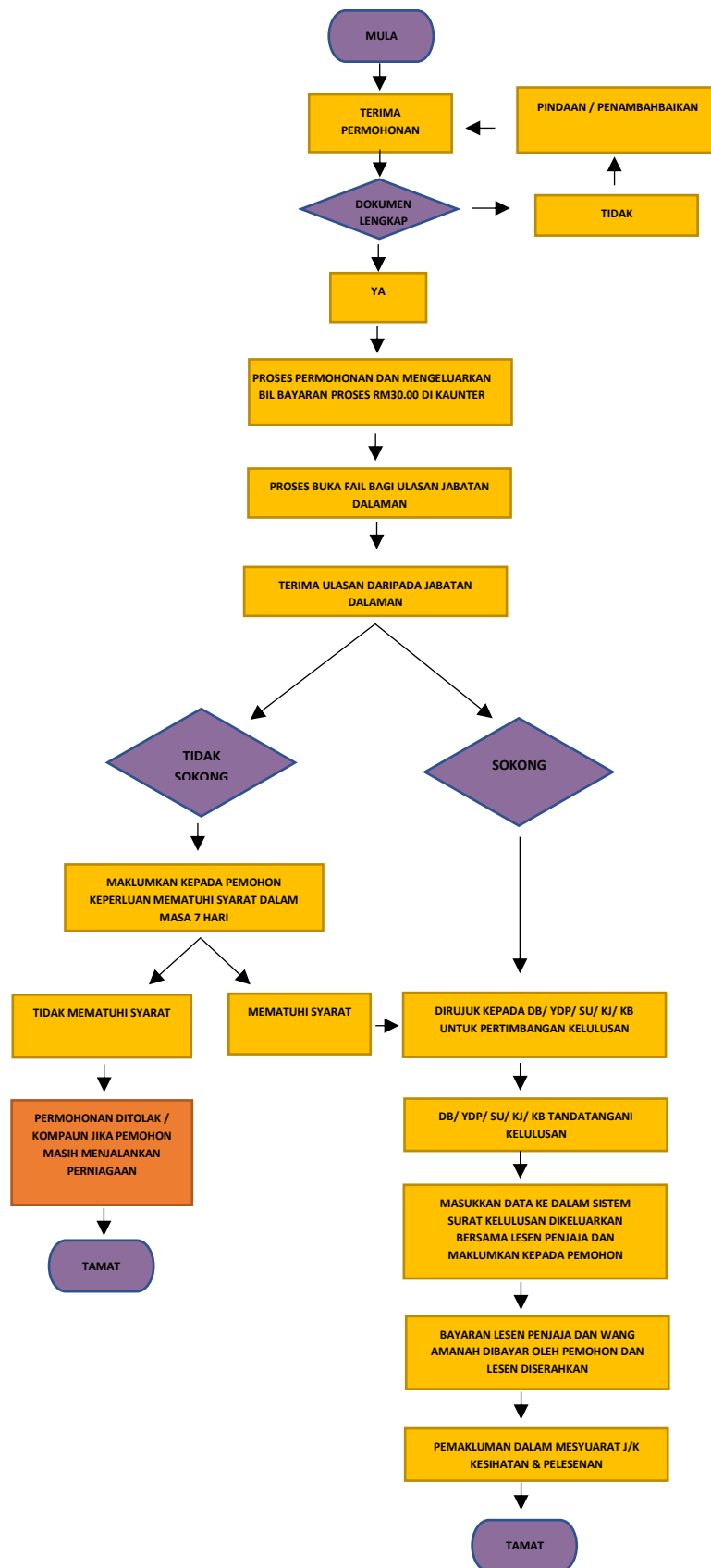

TUJUH (7)

HARI

14. PIAGAM PELANGGAN

BIL.	KATEGORI	DEFINISI	PIAGAM PELANGGAN	TEMPOH
i.	Lesen Penjaja Statik	<ul style="list-style-type: none"> • Gerai Statik (berstruktur) berstatus penjaja • Pasar / Gerai / Arked Milik PBT • Gerai Persendirian (berstruktur) berstatus penjaja • Peniaga Pasar Malam / Pasar Lambak / Pasar Pagi / Pasar Sehari • Penjaja di kawasan berpusat 	Tempoh proses permohonan dan kelulusan Lesen Penjaja Statik	Maksimum 24 Jam / Satu (1) hari bekerja daripada permohonan yang lengkap diterima
ii.	Lesen Penjaja Sementara	<ul style="list-style-type: none"> • Penjaja Sementara Tepi Jalan (bukan kawasan berpusat) • Penjaja Buah Bermusim 	Tempoh proses permohonan dan kelulusan Lesen Penjaja Sementara & Penjaja Bergerak	Maksimum Tujuh (7) bekerja daripada permohonan yang lengkap diterima
iii.	Lesen Penjaja Bergerak	<ul style="list-style-type: none"> • Foodtruck • Car Boot Sale • Penjaja berkenderaan 		

15. PENETAPAN KHAS

Aktiviti penjajaan di hadapan rumah sendiri adalah **DIBENARKAN** dengan mematuhi syarat-syarat berikut:

- i. Jenis jualan adalah makanan / minuman yang telah siap sedia dibungkus kecuali penjualan *burger* sahaja (Sate, roti canai dan lain-lain jenis jualan yang melibatkan aktiviti pembakaran atau masakan TIDAK DIBENARKAN)
- ii. Masa jualan adalah **TERHAD** sebagaimana berikut :
 - a) Dari jam 5.00 pagi hingga 10.00 pagi
 - b) Dari jam 6.00 petang hingga 12.00 tengah malam

*Sewaan kepada pihak ketiga adalah **TIDAK DIBENARKAN** sama sekali.

16. BORANG PERMOHONAN LESEN PENJAJA

Borang Permohonan Lesen Penjaja adalah sebagaimana **Lampiran**.

LAMPIRAN
BORANG PERMOHONAN
LESEN PENJAJA

TEMPOH KELULUSAN (KEGUNAAN PEJABAT)

☐ 1 HARI BEKERJA

☐ 7 HARI BEKERJA

KEGUNAAN PEJABAT	
RUJUKAN FAIL	
NO. AKAUN	

GAMBAR
PEMOHON
BERUKURAN
PASPORT

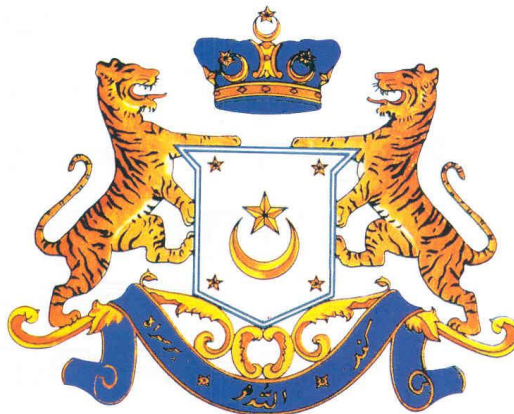

BORANG PERMOHONAN LESEN PENJAJA

PIHAK BERKUASA TEMPATAN NEGERI JOHOR



ARAHAN

1. Sila isikan borang permohonan ini dengan lengkap, terang dan jelas
2. Tandakan (✓) dalam kotak berkenaan

PERMOHONAN YANG LENGKAP SAHAJA AKAN
DITERIMA UNTUK DIPROSES
(Sila susun dokumen mengikut turutan dan tuliskan
nombor di penjuru atas sebelah kanan dokumen
tersebut)

DIISI OLEH PEMOHON (✓)	(KEGUNAAN PEJABAT) DIISI OLEH PETUGAS KAUNTER	
	ADA	TIADA
1. Satu (1) salinan Kad Pengenalan		
2. Satu (1) keping Gambar Berukuran Pasport (dilekatkan pada borang permohonan)		
3. Gambar lokasi / Pelan / Koordinat		

Dokumen Tambahan Bagi Penjaja Sementara (Tepi Jalan) / Penjaja Buah Bermusim

- | | | |
|---|--|--|
| 4. Surat kebenaran pemilik tanah / pemegang rezab / perjanjian yang sah | | |
|---|--|--|

Dokumen Tambahan Bagi Penjaja Bergerak / Penjaja Berkenderaan / Foodtruck / Car Boot Sale

- | | | |
|----------------------------|--|--|
| 5. Gambar Kenderaan | | |
| 6. Salinan Geran Kenderaan | | |

Dokumen Tambahan Bagi Permohonan Yang Melibatkan Aktiviti Penjajaan Makanan dan/atau minuman (Wajib dipatuhi dalam tempoh masa 3 hari selepas kelulusan)

- | | | |
|---|--|--|
| 7. Salinan Sijil Suntikan TY2 (Pengendali makanan sahaja) | | |
| 8. Salinan Sijil Kursus Pengendalian Makanan | | |

BORANG TELAH DISEMAK OLEH :

☐

Tidak lengkap &
dikembalikan

☐

Lengkap & diterima

.....
(Tandatangan & Cop)

Tarikh :

BAHAGIAN I	
MAKLUMAT PERIBADI PEMOHON	

1. Nama Penuh :
2. No. Kad Pengenalan :
3. Alamat Surat Menyurat :
4. No. Tel Rumah :
H/P :
6. Bangsa : ☐ Melayu ☐ Cina ☐ India ☐ Lain-lain (Nyatakan:)
7. Jantina : ☐ Lelaki ☐ Perempuan

BAHAGIAN II
PERMOHONAN LESEN PASAR MALAM / PASAR LAMBAK / PASAR PAGI / PASAR SEHARI (DIISI OLEH PEMOHON PASAR MALAM / PASAR LAMBAK / PASAR PAGI / PASAR SEHARI SAHAJA)

1. Jenis Pasar: ☐ Pasar Pagi ☐ Pasar Sehari
(Tandakan √) ☐ Pasar Malam / Pasar Lambak
2. Lokasi Pasar Malam / Lambak / Pagi / Sehari Yang Dipohon :
(Maksimum 3 lokasi pasar malam/ lambak sahaja)
3. Jenis Jualan (Sila nyatakan secara terperinci barang / makanan / minuman yang dijual)

MAKANAN	MINUMAN	LAIN-LAIN

4. Pelan petak pasar yang di pohon

5. Jumlah Petak / Tapak / Lot yang dipohon :

BAHAGIAN III
PERMOHONAN LESEN PENJAJA

- | | | | | |
|--|---|---|--|--|
| <p>1. Jenis Penjaja (Tandakan ✓)</p> <table style="width: 100%; border: none;"> <tr> <td style="width: 50%; vertical-align: top;"> <input type="checkbox"/> Penjaja Sementara
 (Tepi Jalan / Kawasan berpusat)
 <input type="checkbox"/> Penjaja Buah Bermusim
 <input type="checkbox"/> Foodtruck
 <input type="checkbox"/> Car Boot Sale
 <input type="checkbox"/> Lain-lain
 Nyatakan :..... </td> <td style="width: 50%; vertical-align: top;"> <p>2. Status Tanah (Tandakan ✓)</p> <table style="width: 100%; border: none;"> <tr> <td style="width: 50%; vertical-align: top;"> <input type="checkbox"/> Hak Milik Persendirian
 <input type="checkbox"/> Tanah Kerajaan (Rezab)
 <input type="checkbox"/> Tanah Sewa
 <input type="checkbox"/> Tapak Parkir
 <input type="checkbox"/> Lain-lain
 (Nyatakan:) </td> </tr> </table> </td> </tr> </table> | <input type="checkbox"/> Penjaja Sementara
(Tepi Jalan / Kawasan berpusat)
<input type="checkbox"/> Penjaja Buah Bermusim
<input type="checkbox"/> Foodtruck
<input type="checkbox"/> Car Boot Sale
<input type="checkbox"/> Lain-lain
Nyatakan :..... | <p>2. Status Tanah (Tandakan ✓)</p> <table style="width: 100%; border: none;"> <tr> <td style="width: 50%; vertical-align: top;"> <input type="checkbox"/> Hak Milik Persendirian
 <input type="checkbox"/> Tanah Kerajaan (Rezab)
 <input type="checkbox"/> Tanah Sewa
 <input type="checkbox"/> Tapak Parkir
 <input type="checkbox"/> Lain-lain
 (Nyatakan:) </td> </tr> </table> | <input type="checkbox"/> Hak Milik Persendirian
<input type="checkbox"/> Tanah Kerajaan (Rezab)
<input type="checkbox"/> Tanah Sewa
<input type="checkbox"/> Tapak Parkir
<input type="checkbox"/> Lain-lain
(Nyatakan:) | |
| <input type="checkbox"/> Penjaja Sementara
(Tepi Jalan / Kawasan berpusat)
<input type="checkbox"/> Penjaja Buah Bermusim
<input type="checkbox"/> Foodtruck
<input type="checkbox"/> Car Boot Sale
<input type="checkbox"/> Lain-lain
Nyatakan :..... | <p>2. Status Tanah (Tandakan ✓)</p> <table style="width: 100%; border: none;"> <tr> <td style="width: 50%; vertical-align: top;"> <input type="checkbox"/> Hak Milik Persendirian
 <input type="checkbox"/> Tanah Kerajaan (Rezab)
 <input type="checkbox"/> Tanah Sewa
 <input type="checkbox"/> Tapak Parkir
 <input type="checkbox"/> Lain-lain
 (Nyatakan:) </td> </tr> </table> | <input type="checkbox"/> Hak Milik Persendirian
<input type="checkbox"/> Tanah Kerajaan (Rezab)
<input type="checkbox"/> Tanah Sewa
<input type="checkbox"/> Tapak Parkir
<input type="checkbox"/> Lain-lain
(Nyatakan:) | | |
| <input type="checkbox"/> Hak Milik Persendirian
<input type="checkbox"/> Tanah Kerajaan (Rezab)
<input type="checkbox"/> Tanah Sewa
<input type="checkbox"/> Tapak Parkir
<input type="checkbox"/> Lain-lain
(Nyatakan:) | | | | |

3. Alamat Aktiviti Penjajaan :

4. Jenis Jualan (Sila nyatakan secara terperinci barang / makanan / minuman yang dijual)

MAKANAN	MINUMAN	LAIN-LAIN

5. Masa Jualan : Dari _____ hingga _____

6. Jenis Kenderaan (Penjaja Berkenderaan / Foodtruck / Car Boot Sale)

<input type="checkbox"/> Kereta Sorong <input type="checkbox"/> Basikal <input type="checkbox"/> Beca / Basikal Roda Tiga	<input type="checkbox"/> Motosikal <input type="checkbox"/> Motosikal Roda Tiga <input type="checkbox"/> Kereta / Wagon	<input type="checkbox"/> Van <input type="checkbox"/> Lori
---	---	---

7. No Pendaftaran Kenderaan : _____

8. Gambar lokasi / Pelan / Koordinat

BAHAGIAN VI
SYARAT-SYARAT SELEPAS KELULUSAN

- a) Kelulusan **TERHAD kepada lokasi permohonan** yang telah diluluskan **SAHAJA**.
- b) **Menjaga kebersihan** tapak semasa dan selepas waktu perniagaan.
- c) **Menyediakan tong sampah** bagi pelupusan sisa pepejal dan hendaklah dilupuskan oleh penjaja di tempat yang sesuai.
- d) **TIDAK DIBENARKAN untuk membuang sisa cecair / bahan kotor/ buangan** dalam mana-mana longkang atau tempat awam.
- e) **TIDAK DIBENARKAN** untuk meletakkan atau **meninggalkan peralatan perniagaan / stall** di tapak penjajaan selepas waktu perniagaan.
- f) **TIDAK DIBENARKAN membina sebarang binaan / struktur** kekal di tapak penjajaan.
- g) Memastikan **TIDAK** berlaku kacau ganggu / halangan lalulintas sepanjang waktu perniagaan dijalankan.
- h) Pemohon dan pembantu hendaklah mendapatkan suntikan Typhoid (TY2) serta pemeriksaan kesihatan dalam tempoh masa **tiga (3) hari selepas kelulusan** Lesen Penjaja diperolehi. Buku suntikan hendaklah sentiasa dibawa bersama ketika menjalankan perniagaan dan memastikan suntikan yang diterima masih sah dalam tempoh yang ditetapkan.
- i) Pemohon dan pengendali makanan hendaklah menyertai kursus pengendalian makanan dalam tempoh masa **tiga (3) hari selepas kelulusan** Lesen Penjaja diperolehi. Sijil kursus tersebut hendaklah sentiasa dibawa bersama ketika menjalankan perniagaan.
- j) Pemohon mestilah **sentiasa bersedia dan akur** jika diarahkan untuk berpindah lokasi oleh pihak Majlis.
- k) **HENDAKLAH MEMATUHI** undang-undang dan peraturan yang berkuatkuasa serta lain-lain syarat yang dikenakan PBT atau agensi kerajaan yang lain dari semasa ke semasa. Pelanggaran mana-mana syarat yang dinyatakan boleh mengakibatkan tindakan kompaun dan lesen akan dibatalkan tanpa sebarang notis.

BAHAGIAN VII
PENGAKUAN PEMOHON

1. Saya dengan ini mengaku bahawa segala maklumat yang diberikan dalam borang ini adalah telus dan benar.
2. Saya berjanji akan menyerahkan semula lesen ini jika didapati maklumat yang diberikan ini tidak benar dan palsu.
3. Saya berjanji mematuhi segala syarat-syarat yang ditetapkan sekiranya permohonan ini diluluskan.
4. Saya bersetuju dan memberi izin kepada Pihak Berkuasa Tempatan Negeri Johor bagi pengumpulan, penggunaan, pemprosesan, penyimpanan dan pengemukaan maklumat peribadi saya kepada pihak-pihak berkuasa yang lain menurut kehendak Akta Perlindungan Data Peribadi 2010, secara berterusan untuk tujuan yang ditetapkan. Sekiranya saya tidak bersetuju untuk perkara tersebut dilaksanakan ke atas maklumat peribadi saya, saya akan maklumkan secara bertulis. Kegagalan saya untuk berbuat demikian menyatakan bahawa saya tidak mempunyai sebarang bantahan.

.....
Nama :

.....
Tarikh



GARIS PANDUAN PERMOHONAN LESEN PERNIAGAAN TIDAK BERISIKO

**JABATAN / BAHAGIAN PELESENAN
PIHAK BERKUASA TEMPATAN
NEGERI JOHOR**

TERBITAN 01 NOVEMBER 2022

1. OBJEKTIF

Garis panduan ini menerangkan mengenai tatacara permohonan Lesen Perniagaan Tidak Berisiko bagi aktiviti perniagaan secara dalam premis tetap di kawasan Pihak Berkuasa Tempatan Negeri Johor.

2. SKOP PELESENAN

Kategori dan definisi Lesen Perniagaan Tidak Berisiko ialah:

Kategori	Definisi	Tempoh Kelulusan	Senarai Lesen Perniagaan Tidak Berisiko
Lesen Perniagaan Tidak Berisiko	Jenis perniagaan yang tidak memberi impak kepada sosial dan alam sekitar. Lesen Perniagaan Tidak Berisiko tidak memerlukan ulasan dan sokongan daripada jabatan / agensi kerajaan yang lain untuk memulakan operasi.	Satu (1) hari bekerja	Sebagaimana Lampiran III

*** Tempoh kelulusan berdasarkan penerimaan borang dan dokumen permohonan yang lengkap dan teratur

3. ASAS PERUNDANGAN

Semua aktiviti perniagaan yang dilesenkan adalah berdasarkan Undang-Undang Kecil yang diwartakan bagi pemakaian dan penguatkuasaan oleh Pihak Berkuasa Tempatan berkenaan.

4. KUASA MELULUS

BANDARAYA	PERBANDARAN	MAJLIS DAERAH
Datuk Bandar	Yang Dipertua	Yang Dipertua
Setiausaha	Setiausaha	Setiausaha
Ketua Jabatan (Gred : 41 dan ke atas)	Ketua Jabatan (Gred : 41 dan ke atas)	Ketua Jabatan (Gred : 41 dan ke atas)
PPT (Gred : 29 dan ke atas)	PPT (Gred : 29 dan ke atas)	PPT (Gred : 29 dan ke atas)
PPKP (Gred : 29 dan ke atas)	PPKP (Gred : 29 dan ke atas)	PPKP (Gred : 29 dan ke atas)

PENYEDIA (Petugas kaunter) : PT (Gred : 19 / 22)

NOTA PENTING :

Penyelarasan bagi penurunan kuasa daripada Datuk Bandar / Yang Dipertua hendaklah dilaksanakan oleh setiap PBT berkenaan

Kelulusan adalah diperingkat penurunan kuasa dan hanya akan dimaklumkan ke dalam Mesyuarat Jawatankuasa

5. TAFSIRAN TEMPOH KELULUSAN SATU (1) HARI BEKERJA

- a) Maksimum 24 jam waktu bekerja dari tempoh penerimaan borang permohonan yang lengkap dan teratur.
- b) Pematuhan syarat-syarat asas permohonan.
- c) Dokumen sokongan disertakan.
- d) Terhadap kepada kategori Lesen Perniagaan Tidak Berisiko sebagaimana keadaan berikut :
 - i. Status tanah dan/atau zon guna tanah bagi premis perniagaan pemohon adalah yang dibenarkan berdasarkan jenis perniagaan.
 - ii. Tiada sebarang bentuk pengubahsuaian utama dilakukan ATAU kelulusan ubahsuai daripada Jabatan / Bahagian Kawalan Bangunan PBT telah diperolehi.
 - iii. Tiada sebarang isu atau masalah berkaitan dokumen yang boleh menimbulkan sebarang keraguan.

6. FI PROSES

- i. Premis Perniagaan & Iklan : RM 50.00
- ii. Premis Industri / Kilang & Iklan : RM 300.00

7. LARANGAN AKTIVITI

Bil.	Aktiviti
i.	Menjual barangan berkaitan rokok elektronik atau 'vape' atau e-Rokok
ii.	Menjual barangan berkaitan shisha
iii.	Menjual barangan cetak rompak
iv.	Pusat Kafe Siber
v.	Mana-mana aktiviti yang telah ditetapkan sebagaimana dasar PBT berkenaan.

8. SYARAT ASAS PERMOHONAN

Bil.	Syarat Asas Permohonan
i.	Berumur 18 tahun ke atas
ii.	Melengkapkan dan mengemukakan Borang Permohonan Lesen Premis Perniagaan & Iklan yang lengkap berserta dokumen asas permohonan

9. DOKUMEN ASAS PERMOHONAN

Bil.	Dokumen Asas Permohonan	Keperluan
i.	Kad Pengenalan /Pasport / Dokumen Pengenalan yang sah	Satu (1) salinan
ii.	Salinan Pendaftaran Perniagaan / Syarikat (Memorandum & Artikel, Borang 24, Borang 49 dan Borang 13 (jika berkaitan))	Satu (1) salinan
iii.	Gambar berwarna bahagian hadapan dan dalam premis perniagaan	Satu (1) salinan
iv.	Lakaran / visual papan iklan yang telah disahkan pihak Dewan Bahasa Pustaka	Satu (1) salinan

LAMPIRAN II

Dokumen Tambahan (Jika Berkenaan)		
v.	Salinan perjanjian sewa (telah dimatikan setem) atau Surat Akuan Bersumpah ditandatangani oleh Pesuruhjaya Sumpah	Satu (1) salinan
vi.	Salinan hak milik tanah/premis	Satu (1) salinan
vii.	Dokumen tambahan yang berkeperluan tertakluk kepada Undang-Undang Kecil PBT berkenaan.	Satu (1) salinan
Dokumen Yang Perlu Disediakan Selewat-Lewatnya 3 Hari Selepas Kelulusan		
viii	Bukti suntikan <i>Anti Typhoid</i> (TY2) yang masih sah - untuk pengendali makanan / minuman SAHAJA	Satu (1) salinan setiap pengendali
ix.	Salinan Sijil Kursus Pengendalian Makanan (Pemohon & Pekerja) - untuk pengendali makanan / minuman SAHAJA	Satu (1) salinan setiap pengendali

10. SYARAT PEMATUHAN KELULUSAN LESEN

- Memperbaharui lesen setiap tahun sebelum **31 DISEMBER** tahun semasa.
- Memastikan pengedaran udara dan cahaya yang secukupnya bagi premis tersebut.
- Menyediakan peti pertolongan cemas yang lengkap, terkini dan tidak luput.
- Menyediakan tong sampah yang sesuai dan diiktiraf oleh pihak Majlis. Semua sisa hendaklah dibuang di dalam tong dan **TIDAK** dibuang di dalam mana-mana longkang dan saluran.
- Semua peralatan di dalam premis hendaklah disusun dengan kemas. Dilarang meletakkan barang perniagaan di lorong belakang, kaki lima atau di luar kawasan premis tanpa mendapatkan kebenaran bertulis daripada pihak Majlis terlebih dahulu.
- Poster atau notis “JAGA KEBERSIHAN”, “DILARANG MEROKOK” atau “UTAMAKAN KESELAMATAN” hendaklah dipamerkan di tempat yang bersesuaian dan mudah dilihat.
- Semua pekerja **BUKAN WARGANEGARA** wajib memiliki permit yang sah daripada Pihak Berkuasa.

LAMPIRAN II

- h) Pemilik lesen **MESTI** mempamerkan lesen pada setiap masa di suatu tempat yang mudah dilihat dan hendaklah mengemukakan lesen itu jika dikehendaki.
- i) Pemohon dan pembantu hendaklah mendapatkan suntikan Typhoid (TY2) serta pemeriksaan kesihatan dalam tempoh masa tiga (3) hari selepas kelulusan Lesen diperolehi. Buku suntikan hendaklah sentiasa dibawa bersama ketika menjalankan perniagaan dan memastikan suntikan yang diterima masih sah dalam tempoh yang ditetapkan.
- j) Pemilik lesen hendaklah sentiasa menyimpan dan mengemaskini senarai daftar pekerja yang mengandungi nama penuh, nombor kad pengenalan / passport, kerakyatan, alamat tempat tinggal, nombor telefon dan lain-lain butiran berkaitan pekerja. Senarai tersebut hendaklah dikemukakan apabila dikehendaki oleh Pihak Berkuasa.
- k) Pemilik lesen **MESTI** mengibarkan bendera Negeri Johor & Bendera Malaysia (Jalur Gemilang) apabila diarahkan khususnya pada Hari Keputeraan DYMM Sultan Johor dan Hari Kebangsaan.
- l) Pemohon dan pengendali makanan hendaklah menyertai kursus pengendalian makanan dalam tempoh masa tiga (3) hari selepas kelulusan Lesen diperolehi. Sijil kursus tersebut hendaklah sentiasa dibawa bersama ketika menjalankan perniagaan.
- m) Mematuhi undang-undang dan peraturan yang berkuatkuasa serta lain-lain syarat yang dikenakan PBT atau agensi kerajaan yang lain dari semasa ke semasa. Pelanggaran mana-mana syarat yang dinyatakan boleh mengakibatkan tindakan kompaun dan lesen akan dibatalkan tanpa sebarang notis.

11. CARTA ALIR PERMOHONAN LESEN PERNIAGAAN TIDAK BERISIKO

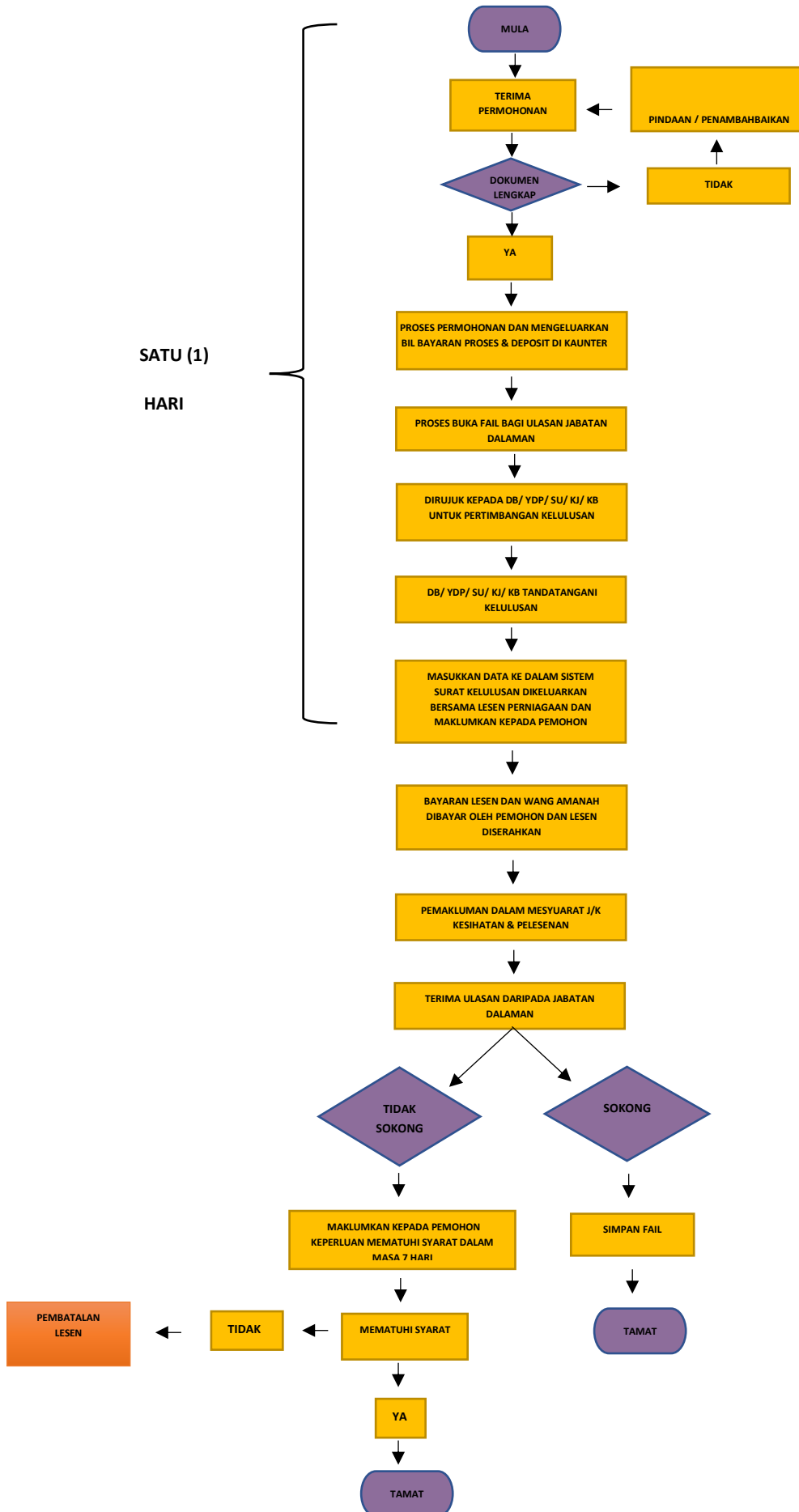

12. PIAGAM PELANGGAN

Piagam Pelanggan	Tempoh
Tempoh proses permohonan dan kelulusan Lesen Perniagaan Tidak Berisiko	Maksimum 24 jam / Satu (1) hari bekerja daripada permohonan yang lengkap diterima.

13. SENARAI JENIS PERNIAGAAN TIDAK BERISIKO

Senarai Jenis Lesen Perniagaan Tidak Berisiko adalah sebagaimana **Lampiran III**. Mana-mana aktiviti perniagaan yang tidak dinyatakan dalam senarai tersebut adalah tertakluk kepada PBT berkenaan bagi diklasifikasi jenis perniagaan berkenaan.

14. BORANG PERMOHONAN LESEN PREMIS PERNIAGAAN & IKLAN

Borang Permohonan Lesen Premis Perniagaan dan Iklan adalah sebagaimana **Lampiran**.

LAMPIRAN
BORANG PERMOHONAN
LESEN PREMIS PERNIAGAAN
& IKLAN

PERMOHONAN LESEN (KEGUNAAN PEJABAT)

☐ TIDAK BERISIKO (Kelulusan 1 Hari Bekerja)

☐ BERISIKO

KEGUNAAN PEJABAT	
RUJUKAN FAIL	
NO. AKAUN	

GAMBAR
PEMOHON
BERUKURAN
PASPORT

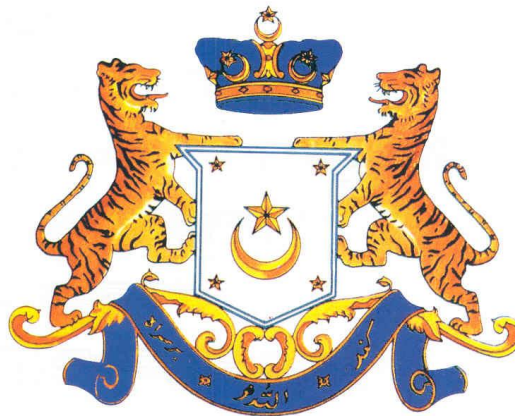

BORANG PERMOHONAN LESEN PREMIS PERNIAGAAN & IKLAN

PIHAK BERKUASA TEMPATAN NEGERI JOHOR



ARAHAN

1. Sila isikan borang permohonan ini dengan lengkap, terang dan jelas
2. Tandakan (✓) dalm kotak berkenaan
3. Pastikan **Cukai Taksiran Harta** premis yang hendak dipohon sehingga yang terkini telah dijelaskan

PERMOHONAN YANG LENGKAP SAHAJA AKAN
DITERIMA UNTUK DIPROSES
(Sila susun dokumen mengikut turutan dan tuliskan
nombor di penjuru atas sebelah kanan dokumen
tersebut)

1. Satu (1) salinan Kad
Pengenalan/Pasport/Dokumen Pengenalan
yang sah
2. Salinan Pendaftaran Perniagaan (SSM)
 - Borang A & D (Enterprise)
 - Akta Syarikat 1965, Borang 9, Borang 24,
Borang 49 (Sendirian Berhad)
3. Gambar berwarna keadaan luar (hadapan)
dan ruang perniagaan dalam premis
perniagaan
4. Lakaran / Visual Papan Iklan yang disahkan
pihak DBP

Dokumen-dokumen tambahan (jika berkenaan)

5. Pelan lokasi Perniagaan / Koordinat
6. Surat kelulusan Pelan Bangunan / Permit
Bangunan Sementara
7. Surat Kelulusan KM / KMT
8. Salinan Sijil CCC / CFO
9. Salinan Hakmilik / Perjanjian Sewaan / LPS

*Syarat bagi permohonan yang melibatkan aktiviti perniagaan makanan
dan/atau minuman (wajib dipatuhi dalam tempoh masa 3 hari selepas kelulusan)*

10. Salinan Sijil Suntikan TY2 (Pengendali Makanan
sahaja)
11. Salinan Sijil Kursus Pengendalian Makanan

DIISI OLEH PEMOHON (✓)	(KEGUNAAN PEJABAT) DIISI OLEH PETUGAS KAUNTER	
	ADA	TIADA

BORANG TELAH DISEMAK OLEH :

☐

Tidak lengkap &
dikembalikan

☐

Lengkap & diterima

.....
(Tandatangan & Cop)

Tarikh :

Ulasan / sokongan / kebenaran daripada jabatan/ agensi jika melibatkan aktiviti perniagaan berkaitan :-

- a) **Menjual racun rumpai & pokok serta baja**
 - ✓ Sila dapatkan sokongan / kebenaran daripada **Jabatan Pertanian** terlebih dahulu sebelum membuat permohonan di kaunter
- b) **Ladang ternakan kuda / ayam / ikan dan lain-lain haiwan**
 - ✓ Sila dapatkan sokongan / kebenaran daripada **Jabatan Perkhidmatan Veterinar** terlebih dahulu sebelum membuat permohonan di kaunter
- c) **Kedai ubat / menjual ubat tradisional / Perkhidmatan Hemodialisis**
 - ✓ Sila dapatkan sokongan / kebenaran daripada **Kementerian Kesihatan Malaysia** terlebih dahulu sebelum membuat permohonan di kaunter
- d) **Rawatan tradisional Melayu / Perubatan tradisional Cina / Perubatan tradisional India / Homeopati / Kiopraktik / Osteopati / Amalan Perubatan Islam (BAD)**
 - ✓ Sila daftarkan perniagaan di **Bahagian Perubatan, Jabatan Kesihatan Negeri Johor** terlebih dahulu sebelum membuat permohonan di kaunter
- e) **Kedai dobi**
 - ✓ Sila dapatkan sokongan / kebenaran **LPG, ATI & ATO** daripada **Suruhanjaya Tenaga** terlebih dahulu sebelum membuat permohonan di kaunter
- f) **Perusahaan Percetakan Kertas**
 - ✓ Sila dapatkan sokongan / kebenaran daripada **Kementerian Dalam Negeri** terlebih dahulu sebelum membuat permohonan di kaunter
- g) **Jenis perniagaan yang menghasilkan bunyi & bau yang tidak menyenangkan dan berterusan (cth : kimpalan / potong besi / mengetuk kenderaan / bengkel kenderaan / menyalai atau memanggang daging khinzir)**
 - ✓ Tidak dibenarkan beroperasi di premis yang berhampiran perumahan awam
- h) **Pusat tuisyen / Institusi mengajar swasta**
 - ✓ Sila dapatkan sokongan / kebenaran daripada **Pejabat Pendidikan Daerah** terlebih dahulu sebelum membuat permohonan di kaunter
- i) **Segala jenis perniagaan berasaskan perusahaan / kilang**
 - ✓ Hanya dibenarkan beroperasi di kawasan industri kecuali dengan kebenaran Datuk Bandar / Yang Dipertua
- j) **Lain-lain perniagaan / perusahaan yang memerlukan ulasan & sokongan jabatan/agensi**

.....
.....

BAHAGIAN I	
MAKLUMAT PERIBADI PEMOHON / SYARIKAT	

1.	Nama Penuh	:		
2.	No. Kad Pengenalan	:		
3.	Alamat Surat Menyurat	:		
4.	No. Tel Pejabat H/P	:		Faks : E-mail :
5.	Bangsa	:	<input type="checkbox"/> Melayu <input type="checkbox"/> Cina <input type="checkbox"/> India <input type="checkbox"/> Lain-lain (Nyatakan:)	
6.	Jantina	:	<input type="checkbox"/> Lelaki <input type="checkbox"/> Perempuan	
7.	Nama Perniagaan yang didaftarkan	:		
8.	No Pendaftaran	:		
9.	Alamat Premis Perniagaan	:		

10.	Jenis Perniagaan (Tandakan √)	<input type="checkbox"/> Milikan Tunggal (Enterprise) <input type="checkbox"/> Sendirian Berhad <input type="checkbox"/> Berhad / Awam Berhad <input type="checkbox"/> Koperasi <input type="checkbox"/> Lain-lain (Nyatakan:.....)	11.	Kedudukan Premis (Tandakan √)	<input type="checkbox"/> Tepi (Corner / End Lot) <input type="checkbox"/> Tengah <input type="checkbox"/> Bangunan Tunggal
-----	-------------------------------	--	-----	-------------------------------	--

12.	Jenis Bangunan (Tandakan √)	<input type="checkbox"/> Kekal <input type="checkbox"/> Separuh Kekal <input type="checkbox"/> Sementara	13.	Jenis Premis (Tandakan √)	<input type="checkbox"/> Rumah Kedai <input type="checkbox"/> Komplek Beli Belah <input type="checkbox"/> Kawasan Industri <input type="checkbox"/> Gerai Majlis
-----	-----------------------------	--	-----	---------------------------	---

14. Masa Perniagaan : Dari hingga

15.	Tingkat di mana Premis Beroperasi (Tandakan √)	<input type="checkbox"/> Tingkat Bawah Tanah <input type="checkbox"/> Tingkat Bawah <input type="checkbox"/> Tingkat Tara (Mezzanine) <input type="checkbox"/> Tingkat 1 <input type="checkbox"/> Tingkat 2 <input type="checkbox"/> Lain-lain (Nyatakan :.....)	16.	Syarat Kegunaan Tanah (Tandakan √)	<input type="checkbox"/> Pertanian <input type="checkbox"/> Bangunan Perniagaan <input type="checkbox"/> Bangunan Kediaman <input type="checkbox"/> Institusi <input type="checkbox"/> Perindustrian <input type="checkbox"/> Lain-lain (Nyatakan:.....)
-----	--	---	-----	------------------------------------	---

17. Nyatakan Jenis Perniagaan di Premis Berdekatan :	Kiri : Kanan : Belakang : Atas : Bawah :
--	--

18. Ubahsuai bangunan (Tandakan √) : Ada Tiada

BAHAGIAN II
DATA PERNIAGAAN

1. Aktiviti Perniagaan yang dijalankan:

BIL	AKTIVITI PERNIAGAAN	KELUASAN PREMIS (m ²) / BILANGAN KERUSI* / BILANGAN MURID**

* Bilangan kerusi untuk permohonan lesen kedai gunting rambut

**** Bilangan murid dan jenis sekolah untuk permohonan lesen kantin sekolah**

BAHAGIAN III
LESEN KOMPOSIT HOTEL
(DIISI OLEH PEMOHON BAGI PERNIAGAAN HOTEL SAHAJA)

1. Nama & Alamat Hotel : _____

2. No. Telefon : Pejabat: _____ HP: _____ Faks: _____

3. Emel : _____

4. Jumlah Bilik : _____

*Sertakan salinan sijil akuan daripada MOTAC

[illegible]

BAHAGIAN IV
MAKLUMAT LESEN PAPAN IKLAN

1. BUTIR-BUTIR IKLAN

[illegible]

SILA LEKATKAN VISUAL IKLAN DI SINI
(SERTAKAN BERSAMA SIJIL DEWAN BAHASA & PUSTAKA)

LAKARAN VISUAL IKLAN

SILA LEKATKAN
GAMBAR HADAPAN & DALAM BANGUNAN PREMIS

GAMBAR PREMIS

BAHAGIAN V
SYARAT-SYARAT SELEPAS KELULUSAN

1. Syarat-syarat pelesenan bagi premis bukan makanan:

- i. Memperbaharui lesen setiap tahun sebelum **31 DISEMBER** tahun semasa.
- ii. Memastikan pengedaran udara dan cahaya yang secukupnya bagi premis tersebut.
- iii. Menyediakan peti pertolongan cemas yang lengkap dan tidak luput.
- iv. Menyediakan tong sampah yang sesuai dan diiktiraf oleh pihak Majlis. Semua sisa hendaklah dibuang di dalam tong dan **TIDAK** dibuang di dalam mana-mana longkang dan saliran.
- v. Semua peralatan di dalam premis hendaklah disusun dengan kemas. Dilarang meletakkan barang perniagaan di lorong belakang, kaki lima atau di luar kawasan premis tanpa mendapatkan kebenaran bertulis daripada pihak Majlis terlebih dahulu.
- vi. Menyediakan alat pemadam api secukupnya.
- vii. Memastikan semua pekerja memakai peralatan keselamatan yang diperlukan.
- viii. Memastikan aktiviti perniagaan tidak menimbulkan keadaan kacau ganggu kepada persekitaran di kawasan berhampiran.
- ix. Poster atau notis "JAGA KEBERSIHAN", "DILARANG MEROKOK" atau "UTAMAKAN KESELAMATAN" hendaklah dipamerkan di tempat yang bersesuaian dan mudah dilihat.
- x. Pemasangan papan iklan hendaklah mematuhi syarat-syarat pelesenan yang telah ditetapkan.
- xi. Tandas dan bilik air hendaklah sentiasa bersih, selalu dicuci dan segala kerosakan hendaklah dibaiki dengan kadar segera.
- xii. Pemilik lesen hendaklah memastikan aspek kebersihan premis perniagaan sentiasa di ambil perhatian dan tindakan yang sewajarnya.
- xiii. Aktiviti perniagaan membaiki kenderaan / servis dan yang berkaitan mesti mempunyai "grease trap" (perangkap minyak).
- xiv. Lesen ini tidak boleh dipindah milik dan disalahguna. Semua pekerja **BUKAN WARGANEGARA** wajib mempunyai permit yang sah daripada Pihak Berkuasa. Sekiranya berlaku pelanggaran syarat sebagaimana yang dinyatakan lesen perniagaan akan dibatalkan dan dirampas tanpa sebarang notis.
- xv. Memastikan bahawa aktiviti perniagaan & premis perniagaan mematuhi syarat-syarat lesen tersebut daripada jabatan/agensi kerajaan yang lain seperti JBPM, PDRM, Jabatan Kesihatan, KPDNHEP & lain-lain yang berkaitan,
- xvi. Pemilik lesen MESTI mempamerkan lesen pada setiap masa di suatu tempat yang mudah dilihat dan hendaklah mengemukakan lesen itu jika dikehendaki berbuat demikian.
- xvii. Pemilik lesen hendaklah sentiasa menyimpan dan mengemaskini senarai daftar pekerja yang mengandungi maklumat nama penuh, nombor kad pengenalan / passport, kerakyatan, alamat tempat tinggal, nombor telefon, kelayakan, gambar dan lain-lain butiran berkaitan pekerja. Senarai tersebut hendaklah dikemukakan apabila dikehendaki oleh Pihak Berkuasa.
- xviii. Pemilik lesen **MESTI** mengibarkan bendera Negeri Johor & Bendera Malaysia apabila diarahkan khususnya pada Hari Keputeraan DYMM Sultan Johor dan Hari Kebangsaan.

2. Syarat-syarat pelesenan bagi premis makanan dan / atau minuman:

- i. Memperbaharui lesen setiap tahun sebelum 31 DISEMBER tahun semasa.
- ii. Kebersihan premis hendaklah diutamakan dengan memastikan kawasan sekelilingnya sentiasa bersih, kemas dan teratur.
- iii. Memastikan pengedaran udara dan cahaya yang secukupnya.
- iv. Menyediakan tong sampah yang sesuai. Dilarang membuang sampah merata-rata samada di luar atau di dalam premis. Penggunaan plastik sampah adalah digalakkan.
- v. Notis atau poster "JAGA KEBERSIHAN, "DILARANG MEROKOK atau "UTAMAKAN KEBERSIHAN" hendaklah dipamerkan di tempat yang bersesuaian dan mudah dilihat.
- vi. Barang-barang di premis hendaklah disusun dengan kemas dan teratur. Dilarang meletak barang-barang di lorong belakang, kaki lima atau di luar kawasan premis tanpa kebenaran pihak Majlis terlebih dahulu.
- vii. Menyediakan peti pertolongan cemas yang lengkap dan sentiasa dikemaskini serta tidak luput.
- viii. Tempat / bekas mencuci tangan hendaklah disediakan. Tandas dan bilik air hendaklah sentiasa dalam keadaan baik dan bersih dan diadakan *glazed tiles* setinggi 5' di sekelilingnya.
- ix. Pastikan tidak menimbulkan kacau ganggu kepada persekitaran.
- x. Pekerja-pekerja yang tidak sihat dan yang mempunyai penyakit kulit **TIDAK** dibenarkan bekerja.
- xi. Semua peralatan dan perkakas hendaklah berkeadaan baik, bersih dan selamat digunakan.
- xii. Menyediakan alat pemadam api yang secukupnya dan mematuhi syarat-syarat serta peraturan yang ditetapkan oleh JBPM.
- xiii. Pemilik lesen PERLU memastikan diri dan setiap pekerja dikehendaki mempunyai Buku Suntikan dan mendapat suntikan TY2 di fasiliti kesihatan pada setiap 3 tahun.
- xiv. Pemakaian apron dan penutup kepala yang bersih, kemas dan sempurna diwajibkan kepada semua pengendali makanan pada setiap masa perniagaan.
- xv. Setiap peniaga diwajibkan menghadiri Latihan Pengendalian Makanan dengan jayanya dari Institusi yang diiktiraf oleh Kementerian Kesihatan Malaysia sebelum pihak Majlis dapat mengeluarkan atau memperbaharui lesen perniagaan.
- xvi. Semua pekerja hendaklah mengamalkan ciri-ciri kebersihan diri yang baik dan tidak dibenarkan meludah, merokok, batuk, menggaru, dan sebagainya ketika menyedia, memasak atau menghidang makanan.
- xvii. Semua makanan yang telah dimasak dan sedia untuk dijual hendaklah ditutup dan mudah dilihat.
- xviii. Pemilik lesen dikehendaki mengambil langkah-langkah yang sewajarnya bagi mengawal kehadiran haiwan/serangga perosak bawaan vektor seperti lalat, lipas, tikus yang boleh membawa penyakit.
- xix. Mempunyai 'grease trap' (perangkap minyak) yang diperakui oleh pihak Majlis.
- xx. Bukan Warganegara yang bukan beragama Islam **TIDAK** dibenarkan bekerja di premis makanan Islam.
- xxi. Lesen ini tidak boleh dipindahmilik dan disalahguna. Semua pekerja BUKAN WARGANEGARA wajib mempunyai permit yang sah daripada Pihak Berkuasa. Sekiranya berlaku pelanggaran syarat sebagaimana yang dinyatakan lesen perniagaan akan dibatalkan dan dirampas tanpa sebarang notis.

- xxii. Memastikan bahawa aktiviti perniagaan & premis perniagaan mematuhi syarat-syarat lesen tersebut daripada jabatan/agensi kerajaan yang lain seperti JBPM, PDRM, Jabatan Kesihatan, KPDNHEP & lain-lain. Sekiranya berlakunya pelanggaran syarat sebagaimana yang dinyatakan lesen perniagaan akan dibatalkan dan dirampas tanpa sebarang notis.
- xxiii. Pemilik lesen MESTI mempamerkan lesen pada setiap masa di suatu tempat yang mudah dilihat dan hendaklah mengemukakan lesen itu jika dikehendaki berbuat demikian.
- xxiv. Pemilik lesen hendaklah sentiasa menyimpan dan mengemaskini senarai daftar pekerja yang mengandungi maklumat nama penuh, nombor kad pengenalan / passport, kerakyatan, alamat tempat tinggal, nombor telefon, kelayakan, gambar dan lain-lain butiran berkaitan pekerja. Senarai tersebut hendaklah dikemukakan apabila dikehendaki oleh Pihak Berkuasa.
- xxv. Pemilik lesen **MESTI** untuk mengibarkan bendera Negeri Johor & Bendera Malaysia apabila diarahkan khususnya pada Hari Keputeraan DYMM Sultan Johor dan Hari Kebangsaan.

BAHAGIAN V
PENGAKUAN PEMOHON

1. Saya bersetuju untuk bayaran lesen perniagaan sebagaimana tempoh berikut (*Tandakan √*):
☐ setahun (1) tahun
☐ dua (2) tahun
☐ tiga (3) tahun
2. Saya dengan ini mengaku bahawa segala maklumat yang diberikan dalam borang ini adalah telus dan benar.
3. Saya berjanji akan menyerahkan semula lesen ini jika didapati maklumat yang diberikan ini tidak benar dan palsu.
4. Saya berjanji mematuhi segala syarat-syarat yang ditetapkan sekiranya permohonan ini diluluskan.
5. Saya bersetuju dan memberi izin kepada Pihak Berkuasa Tempatan Negeri Johor bagi pengumpulan, penggunaan, pemprosesan, penyimpanan dan pengemukaan maklumat peribadi saya kepada pihak-pihak berkuasa yang lain menurut kehendak Akta Perlindungan Data Peribadi 2010, secara berterusan untuk tujuan yang ditetapkan. Sekiranya saya tidak bersetuju untuk perkara tersebut dilaksanakan ke atas maklumat peribadi saya, saya akan maklumkan secara bertulis. Kegagalan saya untuk berbuat demikian menyatakan bahawa saya tidak mempunyai sebarang bantahan.

(Tandatangan Pemohon
& Cop Syarikat)

Tarikh

LAMPIRAN III

SENARAI JENIS LESEN

PERNIAGAAN TIDAK BERISIKO

DAN BERISIKO

SENARAI JENIS LESEN PERNIAGAAN TIDAK BERISIKO

BIL	JENIS PERNIAGAAN BERDASARKAN UUK	RUJUKAN JABATAN SELEPAS KELULUSAN	SYARAT DOKUMEN TAMBAHAN (DISEDIAKAN SEBELUM PERMOHONAN)
1	Perdagangan tukang besi	PBT/JBPM	
2	Perdagangan tukang timah	PBT/JBPM	
3	Membaiki, mengecat dan servis kenderaan	PBT/JBPM (bagi aktiviti membaiki & servis kenderaan sahaja)	
Perniagaan			
4	Stesyen minyak	PBT/JBPM	
5	Stesyen minyak dan servis	PBT/JBPM	
Kompleks perniagaan / Hypermarket (Bangunan)			
6	Kompleks perniagaan / Hypermarket (Bangunan Kompleks Perniagaan)	PBT/JBPM	
7	Kompleks perniagaan / Hypermarket (Jualan Sebaneka)	PBT/JBPM	
8	Kompleks perniagaan / Hypermarket (Jualan Basah & Beku)	PBT/JBPM	
9	Pasaraya (Kedai)	PBT	
Jualan Barangan Pasar oleh Peniaga Individu di Pasar Persendirian/Perniagaan			
10	Menjual sayur-sayuran basah & kering	PBT	
11	Menjual tauhu	PBT	
12	Menjual telur	PBT	
13	Menjual mee	PBT	
14	Menjual kelapa	PBT	
15	Menjual ketam dan kerang	PBT	
16	Menjual ikan	PBT	
17	Menjual daging ayam / itik	PBT	
18	Menjual daging lembu	PBT	
19	Menjual daging kambing	PBT	
20	Menjual daging khinzir	PBT	

LAMPIRAN III

21	Menjual daging khinzir panggang	PBT	
22	Ais	PBT	
23	Pasar Swasta	PBT	
Pasar Mini, Kedai Serbaneka Berhawa Dingin , Mini Mart			
24	Pasar mini - lebih 185 meterpersegi	PBT	
25	Kedai sebaneka (berhawa dingin)	PBT	
26	Mini Mart	PBT	
27	Kedai serbaneka	PBT	
Menjual makanan dan minuman			
28	Restoran	PBT	
29	Restoran makanan segera	PBT	
30	Kafe (kedai)	PBT	
31	Kafe (sidestall)	PBT	
32	Gerai makanan dan minuman (termasuk gerai di kompleks perniagaan / pawagam)	PBT	
33	Kantin kilang / Kompleks perniagaan	PBT	
34	Kantin sekolah rendah	PBT	
35	Kantin sekolah menengah	PBT	
36	Restoran 24 jam	PBT	
37	Menjual makanan dan minuman ringan (ais kacang / Air buah, Jagung)	PBT	
38	Menjual kek dan roti	PBT	
39	Menjual kuih muih & biskut	PBT	
40	Gerai aiskrim	PBT	
41	Perkhidmatan menyediakan makanan dan minuman tempahan (Catering)	PBT	
Menjual Barangan Runcit Dan Serbaneka			
42	Kedai dampingan (Sidestall & Window stalls)	PBT	
43	Kedai runcit (Barangan kering)	PBT	

LAMPIRAN III

44	Kedai runcit (Barangan basah)	PBT	
45	Menjual barangan serbaneka	PBT	
46	Menjual barang kegunaan / keperluan harian	PBT	
47	Menjual barangan hemper	PBT	
48	Menjual barangan sembahyang / keagamaan	PBT	
49	Menjual buah-buahan	PBT	
50	Menjual makanan / minuman ringan (Berbungkus / tin)	PBT	
51	Menjual aiskrim	PBT	
52	Menjual barangan ramuan kek	PBT	
53	Menjual serbuk / perisa minuman (Kopi / teh / koko dll)	PBT	
54	Menjual rempah ratus	PBT	
55	menjual perencah (Cili boh, sos dll)	PBT	
56	Menjual gas	PBT	
57	Menjual coklat (berbungkus)	PBT	
58	Menjual bahan mentah (Hasil laut / Hasil pertanian)	PBT	
59	Menjual makanan sejuk beku (Penyimpan sejuk)	PBT	
60	Menjual daging salai (tidak halal)	PBT	
61	Menjual daging panggang (tidak halal)	PBT	
Tempat mengajar / Pusat Jagaan			
62	Pusat tuisyen	PBT/JBPM	Pendaftaran PPD
63	Institusi Swasta	PBT/JBPM	Pendaftaran PPD
64	Pusat mengajar bahasa	PBT	
65	Latihan minda / Motivasi / Kursus	PBT	
66	Kelas / Latihan Komputer	PBT	
67	Kelas melukis / Kreatif	PBT	
68	Kelas Menari / Aerobik	PBT	
69	Kelas Muzik / Kelas Menyanyi	PBT	

LAMPIRAN III

70	Pusat Yoga & Meditasi / Futsal	PBT	
71	Kelas Feng Shui	PBT	
72	Sekolah Fesyen / Peragaan / Lakonan	PBT	
73	Sekolah / Kelas Memandu	PBT	
74	Kelas Menjahit	PBT	
75	Akedemi kecantikan / akedemi Gunting rambut	PBT	
76	Sekolah perdagangan	PBT	
77	Pusat latihan memasak	PBT	
Pertanian Dan Peralatan Pertanian			
78	Menjual bunga hidup (<i>Florist</i>)	PBT	
79	menjual pokok bunga dalam pasu	PBT	
80	Lanskap / Tapak semaian (<i>Nursery</i>)	PBT	
81	Menjual peralatan pertanian / Peralatan Lanskap	PBT	
82	Menjual racun rumpai & Pokok serta baja	PBT/JBPM	SOKONGAN DARI JABATAN PERTANIAN (<i>Bhg Kawalan Racun Perosak Dan Baja, Negeri Johor</i>)
Menjual Haiwan Peliharaan, Makanan dan Peralatan Haiwan			
83	Menjual akuarium	PBT	
84	Menjual Ikan hiasan	PBT	
85	menjual alat memancing dan lain-lain peralatan memancing	PBT	
86	Menjual tali pukot / Jaring	PBT	
87	Menjual Haiwan peliharaan (Burung / Anjing / Kucing dll)	PBT	Lesen Menjalankan Aktiviti Yang Melibatkan Haiwan (<i>Jabatan Perkhidmatan Veterinar Negeri Johor</i>)
88	Ladang ternakan kuda / ayam / ikan dan lain-lain	PBT	Lesen Menjalankan Aktiviti Yang Melibatkan Haiwan (<i>Jabatan Perkhidmatan Veterinar Negeri Johor</i>)
89	Menetas telur ayam	PBT	
90	Menjual makanan haiwan peliharaan	PBT	

LAMPIRAN III

91	Menjual peralatan haiwan	PBT	
Pengurusan Mayat dan Rumah Penyembelihan Binatang			
92	Menjual keranda	PBT	
Menjual Bahan Merbahaya /Kuari			
93	Menjual / menyimpan arang kayu, arang batu, rumput atau bahan-bahan mudah terbakar	PBT/JBPM	
Panggung Wayang			
94	Pawagam / Mini pawagam	PBT/JBPM	
Tempat Hiburan Riadah dan Sukan			
95	Kelab sukan / Gimnasium	PBT	
96	Pusat kecergasan / bina badan / Pertahanan Diri	PBT	
97	Pusat permainan kanak-kanak	PBT	
98	Bowling	PBT	
99	Memancing ikan / udang (kolam memancing)	PBT	
100	Permainan / gelanggang kasut roda	PBT	
101	Gelanggang Ice Skating	PBT	
102	Gelanggang lumba kereta kecil	PBT	
103	Gelanggang Aerobik	PBT	
104	Kelab Rekreasi	PBT	
105	Kelab Golf	PBT	
106	Kelab sukan	PBT	
107	Gelanggang futsal	PBT	
108	Permainan alat kawalan jauh (kereta, Kapal terbang dll)	PBT	
109	Pusat bermain / Latihan Kumpulan Muzik (<i>Jamming</i>)	PBT	
110	Kolam renang	PBT	
Menjual Alat Mainan, Aksesori Sukan dan Hiburan dan Peralatan Muzik			
111	Menjual alat permainan kanak-kanak	PBT	
112	Menjual aksesori permainan alat kawalan jauh	PBT	

LAMPIRAN III

113	Menjual peralatan sukan / Gimnasium	PBT	
114	Menjual peralatan muzik	PBT	
Pusat kecantikan			
115	Pusat Kecantikan, Persolekan, SPA	PBT	
116	Menjual produk persolekan dan kecantikan (Kosmetik)	PBT	
117	Menjual produk penjagaan rambut (Syampu, Gell dll)	PBT	
118	Menjual minyak wangi	PBT	
119	Perkhidmatan Tatoo	PBT	
Perubatan, Rawatan, menjual Barangan dan Peralatan Kesihatan Serta Makmal			
120	Kedai ubat / Menjual ubat tradisional	PBT	Surat sokongan dari Jabatan Kesihatan Negeri Johor (Bahagian Perkhidmatan Farmasi)
121	Farmasi	PBT	Surat sokongan dari Jabatan Kesihatan Negeri Johor (Bahagian Perkhidmatan Farmasi)
122	Menjual jamu / Herba tradisional	PBT	
123	Menjual makanan kesihatan / organik	PBT	
124	Menjual peralatan urut dan perkhidmatan mesin / Kerusi urut	PBT	
125	Menjual peralatan perubatan / Hospital	PBT	
126	Menjual kaki palsu	PBT	
127	Rawatan Tradisional / Urut Tradisional	PBT/JBPM	Pendaftaran Perniagaan Bagi Amalan Diiktiraf(BAD) dari Jabatan Kesihatan Negeri Johor (Bhg Perubatan)
128	Akupunktur	PBT/JBPM	Pendaftaran Perniagaan Bagi Amalan Diiktiraf(BAD) dari Jabatan Kesihatan Negeri Johor (Bhg Perubatan)
129	Perkhidmatan tabib / Homeopati	PBT/JBPM	Pendaftaran Perniagaan Bagi Amalan Diiktiraf(BAD) dari Jabatan Kesihatan Negeri Johor (Bhg Perubatan)

LAMPIRAN III

130	Pusat Fisioterapi	PBT	
131	Perkhidmatan kaunselling	PBT	
132	Tukang gigi	PBT	Pendaftaran dari KKM
133	Tukang tilik	PBT	
134	Makmal Menguji Sampel Makanan	PBT/JBPM	
135	Makmal menguji kualiti alam sekitar	PBT/JBPM	
Menjual Aksesori Kecantikan dan Perhiasan			
136	Menjual aksesori / barangan perhiasan wanita	PBT	
137	Menjual aksesori pendandan rambut	PBT	
138	Menjual jam / Servis jam	PBT	
139	Menjual cermin mata / kantan mata	PBT	
140	Kedai gambar / studio gambar	PBT	
141	Menjual filem fotografi	PBT	
142	Menjual / Menyewa peralatan pameran (Majlis)	PBT	
143	Menjual peralatan patung peragaan	PBT	
144	Menjual tembikar & Barang buatan tanah liat	PBT	
145	Menjual cenderamata & Hadiah	PBT	
146	Menjual / Pameran barangan / Peralatan perhiasan rumah	PBT	
147	Menjual pemetik api	PBT	
148	Menjual perhiasan Piuter / Perak	PBT	
149	Menjual / Galeri lukisan / kraftangan	PBT	
150	Menjual bunga plastik	PBT	
151	Perhiasan hasil gelas atau rangka	PBT	
Kedai Emas, Berlian , Batu Permata dan Kristal			
152	Kedai emas	PBT/JBPM	
153	Tukang emas	PBT/JBPM	
154	Kedai emas putih	PBT/JBPM	

LAMPIRAN III

155	Menjual berlian	PBT	
156	Menjual batu kristal / Batu permata	PBT	
Menjual Pakaian , Kain Dan Barangan Kulit dan Aksesori			
157	Kedai dobi	PBT/JBPM	Perlu kemukakan dokumen daripada Suruhanjaya Tenaga a. Lesen Penggunaan Gas(LPG) b. Kelulusan Untuk Memasang (ATI) c. Kelulusan Untuk Mengendali(ATO)
158	Tukang jahit	PBT	
159	Menjual pakaian / butik pakaian	PBT	
160	Menjual pakaian bayi dan peralatan bayi	PBT	
161	Menjual aksesori pakaian seragam	PBT	
162	Menjual kain	PBT	
163	Pusat pereka fesyen	PBT	
164	Menjual songkok	PBT	
165	Menjual sarung tangan dan sarung kaki	PBT	
166	Cop gambar/ lambang pada pakaian	PBT	
167	Menjual pakaian terpakai (Bundle)	PBT	
168	Menjahit / Menjual kusyen kerusi & sofa	PBT	
169	Menjahit / Menjual Permaidani	PBT	
170	Menjahit / Menjual kanvas	PBT	
171	Menjahit /Menjual Langsir	PBT	
172	Menjahit / Menjual cadar	PBT	
173	Menjahit / Menjual Bendera	PBT	
174	Menjahit / Menjual logo pakaian	PBT	
175	Menjual benang dan alat jahitan	PBT	
176	Tukang kasut	PBT	
177	Menjual kasut (termasuk kasut sekolah & sukan)	PBT	

LAMPIRAN III

178	Menjual beg & aksesori	PBT	
179	menjual tali pinggang & aksesori	PBT	
180	Menjual aneka barangan kulit dan aksesori	PBT	
Studio Pengantin Dan Aksesori Pengantin dan Perkhidmatan			
181	Studio pengantin	PBT	
182	Menjual dan menyewa pakaian pengantin	PBT	
183	Menjual aksesori pengantin, menyewa peralatan & Perkhidmatan perkahwinan / andaman	PBT	
184	Perkhidmatan video (majlis perkahwinan & Pelbagai)	PBT	
Peralatan Rumah, Pejabat, Sekolah dan Am			
185	Menjual barangan plastik	PBT	
186	Menjual peralatan dapur / pinggan mangkuk	PBT	
187	Menjual perabot (Termasuk ruang pameran)	PBT/JBPM	
188	Menjual perabot terpakai	PBT	
189	Menjual / membaiki sofa	PBT	
190	Menjual rak pameran / komponen rak (<i>display rack</i>)	PBT	
191	Menjual peralatan pejabat (Termasuk pameran)	PBT	
192	Menjual buku & majalah	PBT	
193	Menjual alat tulis	PBT	
194	Perkhidmatan fotostet / menjilid buku	PBT	
195	Menjual peralatan makmal / saintifik	PBT	
196	Jual peralatan kebakaran dan pemadam api	PBT	
197	Menjual Barangan Elektrik / Elektronik	PBT	
198	Menjual barangan / Alat elektrik (termasuk antena televisyen)	PBT	
199	Menjual barangan / Alat elektronik	PBT	
200	Menjual lampu biasa dan lampu perhiasan	PBT	
201	Menjual kamera / video kamera	PBT	

LAMPIRAN III

202	Menjual peralatan sistem keselamatan	PBT	
203	Menjual peti sejuk, mesin mencuci dan pengering pakaian	PBT	
204	Menjual hawa dingin	PBT	
205	Menjual . Servis mesin jahit	PBT	
206	Menjual pelbagai mesin (termasuk mesin industri)	PBT	
207	Menjual alat ganti atau komponen barangan elektrik, elektronik dan mesin	PBT	
208	Ruang pameran mesin-mesin	PBT	
Menjual Komputer, Pencetak, CD, VCD, Pita Video dan Aksesori Berkaitan			
209	Menjual / servis komputer	PBT	
210	Menjual bekas 'Disk Drive'	PBT	
211	Menjual CD, VCD, DVD dan pita video	PBT	
212	Menjual kaset / pita	PBT	
213	Menjual aksesori permainan video / komputer	PBT	
Telekomunikasi dan Perkhidmatan			
214	Menjual telefon bimbit & Aksesori (termasuk kad prabayar)	PBT	
215	Menjual peralatan telekomunikasi dan aksesori	PBT	
216	Perkhidmatan telefon penggilan jauh / telefon video	PBT	
217	Pusat perkhidmatan telefon / Telefon bimbit (Service Ctr)	PBT	
Membaiki / Servis Peralatan dan Tukang			
218	Membaiki / servis barangan elektrik / elektronik dan pelbagai mesin	PBT	
219	Membaiki perabot	PBT	
220	Memotong kaca dan membuat bingkai gambar	PBT	
221	Membuat bingkai pintu / tingkap	PBT	
222	Tukang kunci (Membuat / Menjual)	PBT	
223	Tukang besi	PBT	
224	Tukang timah	PBT	
225	Membuat awning	PBT	

LAMPIRAN III

226	Membuat papan iklan / tanda / sebanduk	PBT	
227	Membaiki / servis komponen besi, aluminium, elektrik / elektronik	PBT	
Menjual Logam, bahan Binaan dan Lain-Lain Bahan atau Perkakas			
228	Menjual barangan besi, logam, aluminium, tembaga	PBT/JBPM	
229	Menjual bahan-bahan / peralatan kejuruteraan	PBT/JBPM	
230	Menjual Batu jubin, batu granit dan peralatan lapisan lantai (<i>laminat</i>)	PBT/JBPM	
231	Menjual bahan-bahan binaan	PBT/JBPM	
232	Menjual barang-barang sanitari (Kebersihan)	PBT	
233	Menjual peralatan / Perkakas bilik mandi dan dapur	PBT	
234	Ruang pameran perkakas atau bahan binaan	PBT/JBPM	
235	Menjual bahan-bahan pencuci	PBT	
236	Menjual cat	PBT	
237	Menjual timbang dan sukat	PBT	
238	Menjual alat penapis air / minyak dan udara	PBT	
239	Menjual alat penyulingan air	PBT	
240	Menjual bahan kimia (tidak berbahaya)	PBT	
241	Menjual racun serangga	PBT	
242	Menjual / memasang bingkai gambar	PBT	
243	Menjual bingkai pintu / tingkap (kayu / kaca berwarna, besi)	PBT	
244	Menjual jeriji pintu / tingkap (Grill)	PBT	
245	Menjual dawai kawat dan pagar	PBT	
246	Menjual tong kayu	PBT	
247	Menjual kontena	PBT	
248	Menjual cermin / kaca	PBT	
Kontraktor, Agensi, Pejabat dan Lain-Lain Perkhidmatan			
249	Kontraktor Pembinaan	PBT	
250	Kontraktor kejuruteraan awam	PBT	

LAMPIRAN III

251	Kontraktor elektrik dan mekanikal	PBT	
252	Kontraktor / Pejabat reka bentuk dan hiasan dalaman	PBT	
253	Kontraktor pembersihan	PBT	
254	Perkapalan	PBT	
Pengangkutan			
255	Agensi pengangkutan (Termasuk perkhidmatan menyewa kenderaan)	PBT	
256	Pejabat logistik (Barangan industri dan perkapalan)	PBT	
257	Pejabat urusan pelabuhan untuk perkapalan dan barangan industri	PBT	
258	Agensi / kaunter jual tiket (bas / kapal terbang / kapal)	PBT	
259	Agensi pelancongan	PBT	
260	Agensi penghantaran ekspres	PBT	
261	Agensi penghantaran Barang bungkusan	PBT	
Agensi Atau Syarikat Kewangan			
262	Syarikat kewangan	PBT	
263	Bank / Bank swasta	PBT	
264	Agensi / Pemaju perumahan	PBT	
265	Agensi / hartanah	PBT	
266	Agensi / Firma perdagangan	PBT	
267	Agensi / Pejabat Pengawal keselamatan	PBT	
268	Agensi / Pejabat pengiklanan	PBT	
269	Agensi pekerjaan / domestik	PBT	
270	Agensi / wakil insuran	PBT	
271	Penulis petisyen	PBT	
272	Pejabat urusan kiriman / kutipan wang	PBT	
Lain -Lain Pejabat Urusan atau Perkhidmatan			
273	Pejabat perunding / konsultan	PBT	

LAMPIRAN III

274	Pejabat kawalan serangga	PBT	
275	Pejabat urusan am dan lain-lain pejabat perkhidmatan	PBT	
276	Pejabat urusan saham	PBT	
277	Agensi / Pejabat urusan import / eksport barangan	PBT	
278	Pejabat pemasaran barangan	PBT	
Pertubuhan atau Persatuan			
279	Pertubuhan atau persatuan (Tiada keuntungan)	PBT/JBPM	Pendaftaran ROS
Pemborong			
280	Pemborong beras, gula, tepung	PBT/JBPM	
281	Pemborong arak runcit	PBT/JBPM	
282	Pemborong besi / besi buruk	PBT/JBPM	
283	Pemborong am (Pelbagai barang)	PBT/JBPM	
284	Pemborong barang-barang buatan getah	PBT/JBPM	
285	Pengedar barangan jualan langsung	PBT/JBPM	
286	Pengedar / pemborong / pengedar gas	PBT/JBPM	
287	Pengedar / pembekal alat ganti atau aksesori kenderaan, jentera atau mesin industri	PBT/JBPM	
288	Pengedar / pembekal kenderaan , jentera, mesin industri	PBT/JBPM	
289	Pengedar / pemborong hasil tembakau	PBT/JBPM	
290	Pengedar am (Pelbagai barang)	PBT/JBPM	
291	Pembekal makanan & minuman	PBT/JBPM	
292	Membungkus pelbagai barang (Tidak termasuk bungkusan hasil keluaran, produk kilang)	PBT/JBPM	
Menjual Kenderaan Alat Ganti dan Aksesori			
293	Menjual kereta baru dan terpakai	PBT/JBPM (bagi kereta baru sahaja)	
294	Menjual motosikal baru dan terpakai	PBT/JBPM (bagi motosikal baru sahaja)	
295	Menjual / membaiki basikal	PBT	

LAMPIRAN III

296	Ruang pameran kenderaan untuk kenderaan berat dan ringan (<i>Showroom</i>)	PBT	
297	Menjual jentera berat (<i>Termasuk forklift</i>)	PBT	
298	Menjual jentera ringan	PBT	
299	Menjual bot	PBT	
300	Kenderaan sewa	PBT	
301	Menjual alat ganti kenderaan baru dan terpakai	PBT/JBPM/PDRM (jika baru & terpakai)	
302	Menjual aksesori kenderaan	PBT	
303	Menjual / memasang kawalan haba cermin kenderaan	PBT	
304	Menjual bateri kenderaan	PBT	
305	Menjual minyak silender / pelincir	PBT	
306	Menjual tayar	PBT/JBPM	
307	Menjual / memasang dan membaiki ekzos kereta	PBT	
Bengkel dan Servis Kenderaan			
308	Bengkel kenderaan	PBT/JBPM	
309	Servis / membaiki kenderaan	PBT/JBPM	
310	Menyesuai, mengimbang dan menjajar kenderaan (termasuk servis tayar)	PBT/JBPM	
311	Menjual / pasang / servis hawa dingin kenderaan	PBT	
312	Mencuci kenderaan / vakum kenderaan	PBT	
313	Membaiki bot / kapal	PBT	
C. PERINDUSTRIAN			
Perusahaan Memproses Makanan Dan Minuman			
312	Membuat kek, roti, biskut dan kuih	PBT/JBPM	
313	Membuat aiskrim	PBT/JBPM	
314	Perusahaan air batu	PBT/JBPM	
315	Perusahaan makanan	PBT/JBPM	
316	Perusahaan minuman	PBT/JBPM	

LAMPIRAN III

317	Perusahaan taugheh, tauhu, mee, bebola ikan (<i>Fishball</i>)	PBT/JBPM	
318	Perusahaan membuat perencang seperti cili boh, sos cili dan sos tomato	PBT/JBPM	
319	Memproses makanan dari daging (tidak halal)	PBT/JBPM	
320	Perusahaan memproses minyak masak	PBT/JBPM	
321	Mengering dan Memasinkan Hasil Laut	PBT/JBPM	
322	Mengisar Bahan Makanan (Rempah ratus & Tepung)	PBT/JBPM	
323	Mengisar Biji Kopi / Koko	PBT/JBPM	
Perusahaan Mengetin/membotol dan Membungkus Makanan/ Minuman			
324	Perusahaan Mengetin / Membotol Minyak Kelapa Sawit	PBT/JBPM	
325	Perusahaan Mengetin / membotol minyak masak yang telah diproses	PBT/JBPM	
326	Perusahaan membungkus beras	PBT/JBPM	
327	Perusahaan membungkus tepung	PBT/JBPM	
328	Perusahaan mengetin atau membotol Makanan / minuman yang telah diproses	PBT/JBPM	
329	Membungkus produk Makanan / minuman yang telah diproses / Bahan mentah	PBT/JBPM	
Perusahaan Pakaian			
340	Perusahaan membuat pakaian (Memotong, Menjahit dan membungkus)	PBT/JBPM	
341	Perusahaan menjahit pakaian	PBT/JBPM	
342	Perusahaan sulam biasa / Berkomputer	PBT/JBPM	
343	Mencelup atau mencetak batik / fabrik	PBT/JBPM	
344	Membuat permaidani	PBT/JBPM	
345	Perusahaan bantal / sarung kusyen / sofa / cadar termasuk kusyen kenderaan	PBT/JBPM	
346	Perusahaan sarung tangan / sarung kaki / topi	PBT/JBPM	
347	Membuat zip	PBT/JBPM	
348	Membuat payung	PBT/JBPM	
349	Membuat baju hujan	PBT/JBPM	

LAMPIRAN III

350	Membuat bendera	PBT/JBPM	
351	Perusahaan dobi	PBT/JBPM	
Perusahaan Percetakan			
352	Percetakan skrin sutera	PBT/JBPM	
353	Percetakan logo / label / pelekot (sticker)	PBT/JBPM	
354	Percetakan kotak	PBT/JBPM	
355	Perkhidmatan percetakan digital	PBT/JBPM	
356	Perkhidmatan percetakan kad, borang dan pelbagai	PBT/JBPM	
Kerja-Kerja Kejuruteraan			
357	Kejuruteraan besi, logam, plastik, kaca dan aluminium	PBT/JBPM	
358	Kejuruteraan kapal	PBT/JBPM	
359	Kejuruteraan Elektrik / Elektronik	PBT/JBPM	
360	Kejuruteraan mesin industri / mekanikal	PBT/JBPM	
361	Kerja-karya saduran	PBT/JBPM	
362	Kerja-karya pengimpalan	PBT/JBPM	
363	Kerja-karya peleburan logam, besi dan lain-lain bahan	PBT/JBPM	
364	Kerja-karya pembersihan komponen menggunakan asid	PBT/JBPM	
365	Kerja-karya pembersihan pelekot (Barcode)	PBT/JBPM	
366	Kerja-Kerja Mengecat, Mengilat Barangan Logam, Plastik @ Selaput (Powder Coatng)	PBT/JBPM	
Pelbagai Perusahaan, Perusahaan Dari Tanaman dan Ternakan Serta Peralatan			
368	Pertanian Secara Bio Teknologi	PBT/JBPM	
369	Kilang memproses bulu ayam dan itik	PBT/JBPM	
370	Perusahaan Makanan Haiwan /Ternakan	PBT/JBPM	
371	Perusahaan Peralatan Memancing /Peralatan Haiwan	PBT/JBPM	
Perusahaan Barangan Elektrik			
372	Perusahaan Pelbagai Barangan Elektrik/Komponen Elektrik	PBT/JBPM	
373	Pemasangan Komponen Elektrik	PBT/JBPM	

LAMPIRAN III

374	Perusahaan Kabel Elektrik/Wayar	PBT/JBPM	
375	Perusahaan Menghasilkan Penguji Soket(<i>Test Soket</i>)	PBT/JBPM	
376	Pemasangan Wayar	PBT/JBPM	
377	Membuat Peti Sejuk, Mesin Pencuci/Pengering Pakaian Dan Air Cond	PBT/JBPM	
Perusahaan Barangan Elektronik			
378	Perusahaan Pelbagai Barangan Elektronik	PBT/JBPM	
379	Perusahaan Cakera Optik,Memotong Dan Menggulung Pita	PBT/JBPM	
380	Membuat Kotak Speaker	PBT/JBPM	
381	Pemasangan Komponen /Peralatan Elektronik	PBT/JBPM	
382	Perusahaan Automation (<i>Conveyor System</i>)	PBT/JBPM	
Perusahaan Membuat Mesin, Alat Ganti dan Aksesori			
383	Perusahaan Membuat Mesin	PBT/JBPM	
384	Perusahaan Membuat Alat Ganti Dan Aksesori Bagi Mesin, Jentera Dan Barangan Industri	PBT/JBPM	
Perusahaan Logam, Besi, Aluminium Tembaga, Emas Dan Batu Permata			
385	Perusahaan Percetakan Logam	PBT/JBPM	
386	Perusahaan Membuat Acuan Dari Logam, Besi,Aluminium (<i>Mould & Dies</i>)	PBT/JBPM	
387	Kilang / Perusahaan Besi, Aluminium Dan Logam	PBT/JBPM	
388	Perusahaan Gasket	PBT/JBPM	
389	Menghasilkan Barangan Dari Perak, Piuter Dan Tembaga	PBT/JBPM	
390	Membuat Peralatan Atau Komponen Dari Logam, Besi Dan Aluminium	PBT/JBPM	
391	Membuat Barangan Dari Batu Permata	PBT/JBPM	
392	Perusahaan Membuat Kontena Pengangkutan	PBT/JBPM	
Perusahaan Bahan Plastik, Kertas dan Kaca			
393	Perusahaan Plastik	PBT/JBPM	

LAMPIRAN III

394	Perusahaan Percetakan /Membuat Komponen Plastik	PBT/JBPM	
395	Perusahaan Album	PBT/JBPM	
396	Perusahaan Paip PVC	PBT/JBPM	
397	Membuat Acuan Dari Plastik	PBT/JBPM	
398	Perusahaan Kertas, Kotak, Tisu	PBT/JBPM	
399	Perusahaan Melipat Beg Dan Kotak Yang Telah Dihasilkan	PBT/JBPM	
400	Kitar Semula Barangan Plastik, Kertas,Botol Dan Kaca	PBT/JBPM	
401	Perusahaan Membuat Botol	PBT/JBPM	
402	Perusahaan Barangan Kaca	PBT/JBPM	
403	Perusahaan Cermin / Serabut Kaca	PBT/JBPM	
404	Perusahaan Membuat Kertas Pasir	PBT/JBPM	
Perusahaan Bahan Binaan, Kayu, Kulit dan Getah			
405	Perusahaan Bahan Binaan / Rangka Siling	PBT/JBPM	
406	Perusahaan Membuat Batu Jubin Dan Lapisan Lantai	PBT/JBPM	
407	Pengisar Simen	PBT/JBPM	
408	Membuat Bot	PBT/JBPM	
409	Kilang Papan / papan lapis	PBT/JBPM	
410	Perusahaan Perabot / Sofa	PBT/JBPM	
411	Perusahaan Menghasilkan Rangka Pintu / Tingkap	PBT/JBPM	
412	Perusahaan Membuat Bingkai Gambar	PBT/JBPM	
413	Perusahaan Kotak Kayu Papan Suis/ Rak Audio	PBT/JBPM	
414	Perusahaan Membuat Kasut	PBT/JBPM	
415	Perusahaan Membuat Beg	PBT/JBPM	
416	Perusahaan Pelbagai Barangan Kulit	PBT/JBPM	
Perusahaan Ubat, Barang Kesihatan, Kecantikan dan Perhiasan			
417	Perusahaan Membuat Ubat Gigi	PBT/JBPM	
418	Perusahaan Membuat Bedak	PBT/JBPM	

LAMPIRAN III

419	Perusahaan Bahan Pencuci Serbuk / Cecair(Detergent)	PBT/JBPM	
420	Perusahaan Membuat / Mencairkan Lemak,Sabub,Gam, Lilin	PBT/JBPM	
421	Perusahaan Membuat Jam / Cermin Mata Dan Kanta Mata	PBT/JBPM	
422	Perusahaan Peralatan Perubatan	PBT/JBPM	
Perusahaan Peralatan Sukan dan Lain-Lain Perusahaan			
423	Perusahaan Barang-Barang Permainan	PBT/JBPM	
424	Perusahaan Alat Sukan /Gimnasium	PBT/JBPM	
425	Perusahaan Basikal (Membuat Dan Memasang)	PBT/JBPM	
426	Perusahaan Membuat Pelbagai Alat Tulis	PBT/JBPM	
427	Perusahaan Pen, Pensel Dan Reben	PBT/JBPM	
428	Perusahaan Dakwat	PBT/JBPM	
429	Perusahaan Barangan Sembahyang / joss stick / colok	PBT/JBPM	
430	Perusahaan Berus Cat / Penggelek	PBT/JBPM	
431	Perusahaan Membungkus Pelbagai Peralatan Untuk Tujuan Memprosesan Di Kilang / Bengkel / kilang pembungkusan	PBT/JBPM	
D . MENYIMPAN (STOR)			
Menyimpan Bahan-Bahan Mudah Terbakar/ Merbahaya dan Lain-Lain Bahan Cecair			
432	Menyimpan Minyak Silider	PBT/JBPM	
433	Menyimpan Oksigen	PBT/JBPM	
434	Meyimpan Spirit	PBT/JBPM	
435	Menyimpan Asetilen	PBT/JBPM	
436	Menyimpan Cat	PBT/JBPM	
437	Menyimpan Tempurung Kelapa	PBT/JBPM	
438	Menyimpan Sisa-Sisa Kelapa Sawit	PBT/JBPM	
439	Menyimpan Barangan Sembahyang	PBT/JBPM	
440	Menyimpan Mancis - Melebihi 2 bungkusan yang mengandungi 1200 kotak dalam setiap satu bungkusan atau lebih	PBT/JBPM	

LAMPIRAN III

441	Menyimpan Arang Batu, Kayu, Atap Rumput Atau Bahan-Bahan Mudah Terbakar	PBT/JBPM	
Menyimpan Kepingan Besi, Kertas dan Lain Lain Bahan			
442	Menyimpan Hasil Getah	PBT/JBPM	
443	Meyimpan Ikan Masin, Belacan,Udang Kering Dan Bahan Mentah Hasil Laut	PBT/JBPM	
444	Mengumpul /Menyimpan Pakaian / Sarung Buruk Dan Pelbagai Barang Buangan	PBT/JBPM	
445	Menyimpan Rotan	PBT/JBPM	
446	Menyimpn Kertas Dan Produk Kertas	PBT/JBPM	
447	Menyimpan Kulit Dan Barangan Kulit	PBT/JBPM	
448	Menyimpan Barangan Pengangkutan	PBT/JBPM	
449	Menyimpan Tayar Terpakai	PBT/JBPM	
450	Gudang / Stor (Di Kilang /Bengkel) (Hasil Keluaran/Barangan Yang Tidak disenaraikan)	PBT/JBPM	
451	Gudang / Stor (Di Kedai /Kompleks) (Menyimpan Barangan /Peralatan Yang Tidak Disenaraikan)	PBT/JBPM	
E. PERNIAGAAN HIBURAN SEMENTARA			
452	Expo Padang / Promosi Barangan Di Padang	PBT	
F. PELBAGAI			
453	Menjual Apa-Apa Barangan /Peralatan Yang Tidak Dinyatakan Di Dalamundang-Undang Kecil Ini	PBT/JBPM	
454	Menjalankan Sesuatu Agensi Perdagangan, Agensi Sosial, Agensi Pengangkutan Dan Lain-Lain Yang Tidak Dinyatakan Di Dalam Undang-Undang Kecil Ini	PBT/JBPM	
455	Membuat /Menyimpan Apa-Apa Keluaran Oleh Induustri Dan Menjalankan Sesuatu Tred, Perniagaan Atau Perkhidmatan Atau Perusahaan Yang Tidak Dinyatakan Di Dalam Undang-Undang Kecil Ini	PBT/JBPM	

LAMPIRAN IV
SENARAI JENIS LESEN
PERNIAGAAN BERISIKO

SENARAI KATEGORI JENIS PERNIAGAAN BERISIKO

BIL	JENIS PERNIAGAAN MENGIKUT UUK	RUJUKAN JABATAN
1	Membaiki, mengecat dan servis kenderaan	PBT / JBPM (bagi aktiviti kimpal & cat - kawasan Industri)
2	Pemasangan kenderaan	PBT / JBPM / PDRM
Penempatan Penginapan		
3	Hotel / resort	PBT / JBPM / MOTAC
4	Rumah rehat (Rest House)	PBT / JBPM / MOTAC
5	Rumah tumpangan	PBT / JBPM / MOTAC
Menjual makanan dan minuman		
6	Kedai makan berinternet / Kafe siber (CC)	PBT / JBPM / PDRM / PEJ.DAERAH
Tempat mengajar / Pusat Jagaan		
7	Tadika	PBT / JBPM / JKM
8	Taska / Pusat Jagaan kanak-kanak	PBT / JBPM / JKM
9	Rumah anak yatim	PBT / JBPM / JKM
10	Rumah warga tua (Tiada keuntungan)	PBT / JBPM / JKM
11	Rumah warga tua (membuat keuntungan)	PBT / JBPM / JKM
12	Latihan nyanyian warga emas	PBT / JBPM / PEJ. DAERAH
Pengurusan Mayat dan Rumah Penyembelihan Binatang		
13	Pengurusan mayat (Columbarium)	PBT / JBPM
14	Rumah penyembelihan binatang	PBT / JAS / JAINJ / JBPM
Menjual Bahan Merbahaya /Kuari		
15	Menjual senjata / peluru	PBT / JBPM / PDRM
16	Menjual bahan kimia berbahaya	PBT / JBPM
Perjudian		
17	Agensi nombor ramalan, Magnum, Da Ma Chai (kuda), TOTO	PBT / JBPM / KPKT
18	Pondok tiket Loteri	PBT / JBPM / KPKT

LAMPIRAN IV

Tempat Hiburan Awam		
19	Kedai minuman (Pub)	PBT / JBPM / PEJ.DAERAH
20	Kelab Malam (Night Club)	PBT / JBPM / PEJ.DAERAH
21	Karaoke / Hiburan muzik	PBT / JBPM / PEJ.DAERAH
22	Tempat Istirehat (Lounge)	PBT / JBPM / PEJ.DAERAH
Tempat Hiburan Riadah dan Sukan		
23	Pusat Hiburan Sekeluarga / Peti muzik (Juke Box)	PBT / JBPM / PEJ.DAERAH
24	Snuker / Biliard / Meja pool	PBT / JBPM / PEJ.DAERAH
25	Permainan mesin video (Video Game)	PBT / JBPM / PEJ.DAERAH
26	Kelab memanah	PBT / JBPM / PDRM
27	Permainan Paint Ball	PBT / JBPM / PDRM
28	Menjual arak runcit	PBT / JBPM / PEJ.DAERAH
29	Urut kaki (Refleksologi)	PBT / JBPM / PDRM / MOTAC
30	Pusat pemulihan dadah	PBT / JBPM / AADK
31	Hospital Persendirian / Rumah Pemulihan	PBT / JBPM / KKM
32	Rumah bersalin (Meternity House)	PBT / JBPM / KKM
33	Makmal pathologi / Pathlab	PBT / JBPM / JABATAN KESIHATAN DAERAH
34	Perkhidmatan Hemodialisis	PBT / JBPM / JABATAN KESIHATAN DAERAH
35	Makmal menguji / Analisis Bahan kimia	PBT / JBPM / JABATAN KIMIA
Kedai Emas, Berlian , Batu Permata dan Kristal		
37	Pajak gadai (dikecualikan bayaran lesen perniagaan)	PBT / JBPM / KPKT / PDRM
Menjual Komputer, Pencetak,CD,VCD, Pita Video dan Aksesori Berkaitan		
38	Pusat perkhidmatan internet	PBT / JBPM / PDRM / PEJ.DAERAH
Menjual Logam, bahan Binaan dan Lain-Lain Bahan atau Perkakas		
39	Menjual barangan lusuh (besi buruk), Logam dan plastik	PBT / JBPM / PDRM

LAMPIRAN IV

Agensi Atau Syarikat Kewangan		
40	Pengurup wang	PBT / JBPM / KPKT
41	Pemberi pinjam wang	PBT / JBPM / KPKT
Pertubuhan atau Persatuan		
42	Pertubungan agama (Keuntungan)	PBT / JBPM / MKN
Menjual Kenderaan Alat Ganti dan Aksesori		
43	Menjual kereta baru dan terpakai	PBT / JBPM / PDRM (jika baru & terpakai)
44	Menjual motosikal baru dan terpakai	PBT / JBPM / PDRM (jika baru & terpakai)
45	Menjual alat ganti kenderaan baru dan terpakai	PBT / JBPM / PDRM (jika baru & terpakai)
Bengkel dan Servis Kenderaan		
46	Mengetuk dan mengecat kenderaan	PBT / JBPM
C. PERINDUSTRIAN		
Perusahaan Pakaian		
47	Kilang Tekstil	PBT / JBPM / JAS
Perusahaan Percetakan		
48	Percetakan kertas	PBT / JBPM / KDN
Pelbagai Perusahaan, Perusahaan Dari Tanaman dan Ternakan Serta Peralatan		
49	Mengilang Baja Dan Racun Serangga	PBT / JBPM / MOA / JAS
50	Perusahaan Baja Binatang / Ikan	PBT / JBPM / MOA / JAS
51	Memproses Ayam	PBT / JBPM / JAS
Perusahaan Barangan Elektrik		
52	Perusahaan Sarang Burung Walit	PBT / JBPM / VETERINAR
Perusahaan Barangan Elektronik		
53	Kitar Semula Barangan / Komponen Elektrik	PBT / JBPM / PDRM
Perusahaan Logam, Besi, Aluminium Tembaga, Emas Dan Batu Permata		
54	Membuat Barangan Dari Batu Jubin, Batu Marmar Dan Lain-Lain Barang Yang Berkaitan	PBT / JBPM / JAS

LAMPIRAN IV

Perusahaan Bahan Binaan, Kayu, Kulit dan Getah		
55	Kuari	PBT / JBPM / JAS
56	Perusahaan Barangan Atau Komponen Dari Getah	PBT / JBPM / JAS
57	Kilang Getah, Tayar, Tiub	PBT / JBPM / JAS
Perusahaan Cat, Kimia, Alat Penapis dan Pengudaraan		
58	Perusahaan Cat	PBT / JBPM / JAS
59	Perusahaan Bahan -Bahan Kimia / Gas Industri	PBT / JBPM / JAS
60	Perusahaan Alat Pengudaraan, Minyak Dan Gas	PBT / JBPM / JAS
61	Perusahaan Penapis / Pam / Kitar Semula Air / Minyak	PBT / JBPM / JAS
62	Memproses Air (Damar - Regenerated Ion)	PBT / JBPM / JAS
63	Perusahaan Air Bateri	PBT / JBPM / JAS
64	Perusahaan Memproses Kalsium Dan Zink	PBT / JBPM / JAS
Perusahaan Ubat, Barang Kesihatan, Kecantikan dan Perhiasan		
65	Perusahaan Memproses Ubat / Herba	PBT / JBPM / JAS
66	Perusahaan Barangan / Peralatan Kosmetik	PBT / JBPM / KKM
D. MENYIMPAN (STOR)		
Menyimpan Bahan-Bahan Mudah Terbakar/ Merbahaya dan Lain-Lain Bahan Cecair		
67	Menyimpan Petrol	PBT / JBPM / KPDNHEP
68	Menyimpan Diesel	PBT / JBPM / KPDNHEP
69	Menyimpan Senjata / Peluru	PBT / JBPM / PDRM
70	Menyimpan Lain-Lain Bahan Kimia Merbahaya	PBT / JBPM / JABATAN KIMIA
Menyimpan Kepingan Besi, Kertas dan Lain Lain Bahan		
71	Menyimpan Barang-Barang Lusuhan / Besi Buruk	PBT / JBPM / PDRM
E. PERNIAGAAN HIBURAN SEMENTARA		
72	Pertunjukan Sarkis	PBT / PEJ.DAERAH
73	Pesta Ria	PBT / PEJ.DAERAH
74	Pertunjukan Pentas /Konsert Di Tanah Lapang	PBT / PEJ.DAERAH

F. PELBAGAI		
75	Menjual Apa-Apa Barangan / Peralatan Yang Tidak Dinyatakan Di Dalam Undang-Undang Kecil Ini	PBT / JBPM / LAIN-LAIN JAB.
76	Menjalankan Sesuatu Agensi Perdagangan, Agensi Sosial, Agensi Pengangkutan Dan Lain-Lain Yang Tidak Dinyatakan Di Dalam Undang-Undang Kecil Ini	PBT / JBPM / LAIN-LAIN JAB.
77	Membuat /Menyimpan Apa-Apa Keluaran Oleh Industri Dan Menjalankan Sesuatu Tred, Perniagaan Atau Perkhidmatan Atau Perusahaan Yang Tidak Dinyatakan Di Dalam Undang-Undang Kecil Ini	PBT / JBPM / LAIN-LAIN JAB.

Petunjuk:

- PBT** : Keperluan ulasan Jabatan Kesihatan Persekitaran & Pelesenan / Jabatan Penguatkuasaan / Jabatan Kawalan Bangunan / Jabatan Perancangan Bandar
- MOTAC** : Kementerian Pelancongan, Seni dan Budaya Malaysia
- MOA** : Kementerian Pertanian dan Industri Asas Tani
- KPDNHEP** : Kementerian Perdagangan Dalam Negeri & Hal Ehwal Pengguna
- KKM** : Kementerian Kesihatan Malaysia
- KDN** : Kementerian Dalam Negeri
- KPKT** : Kementerian Perumahan & Kerajaan Tempatan
- JBPM** : Jabatan Bomba & Penyelamat Malaysia
- JAS** : Jabatan Alam Sekitar
- JAINJ** : Jabatan Agama Islam Negeri Johor
- AADK** : Agensi Anti Dadah Kebangsaan